

โปรแกรมเร่งรัดหนี้สิน CollectionDB

ทางบริษัท คอลเลคทีบี2019 จำกัด ขอเสนอโปรแกรมเร่งรัดหนี้สิน สำหรับงานเร่งรัดหนี้สินติดตามหนี้สินค้า บัตรเครดิต สินเชื่อ และงานฟ้องบังคับคดีทั่วไป

คุณสมบัติทั่วไปของโปรแกรม

- ทำงานบนระบบเน็ตเวิร์คแบบ Real Time
- ฐานข้อมูล MS SQL SERVER (สามารถใช้ SQL Express ซึ่งเป็น Freeware)
- รองรับงานเร่งรัดหนี้สินทุกประเภท เช่น สินเชื่อ,บัตรเครดิต ,ลิสซิ่ง ,ประกันภัย ,บังคับคดี
- ใช้ได้ไม่จำกัดจำนวน Client
- จัดการข้อมูลได้ง่าย แม้ไม่ใช่ฝ่าย IT
- สามารถทำงานบน SERVER ขนาดเล็ก และเครื่อง Client สเปคต่ำ ได้
- ระบบแบ่งสิทธิ์การเข้าใช้งาน และบันทึก Log File
- ระบบแจ้งเตือนกำหนดการต่างๆ
- ระบบคัดข้อมูลเชิงลึกราคาถูก

รายละเอียดโปรแกรม

หน้า Login เข้าระบบ แบ่งสิทธิ์ ตามแผนกผู้ใช้งาน (มีระบบบันทึกการเข้าใช้งาน)

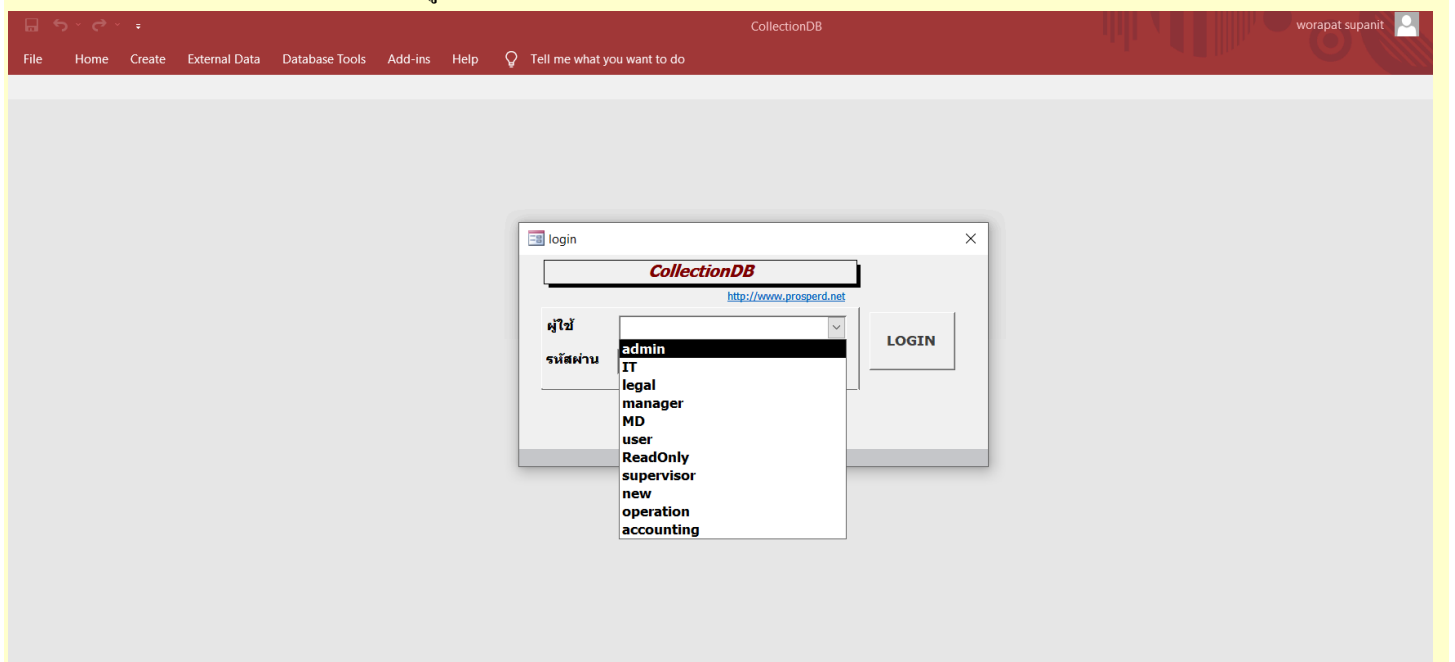

- ฟอร์มหลัก (Main Forms):** Includes 'รายงานรวม', 'Sheet ข้อมูลรวม', 'ฟอร์มข้อมูลรวม', 'ฟอร์มแยกสถานะลูกหนี้', 'ฟอร์มนัดชำระ', 'ฟอร์มนัด Call', 'ลูกค้าติดต่อได้', 'ลูกค้าติดต่อไม่ได้', 'งานยังไม่ติดตาม', 'งานติดตามล่าช้า', 'ผลการติดตามล่าสุดแต่ละบัญชี', 'เช็คงานตามนัดหมาย', 'กำหนดบัญชีให้พนักงานทำงาน', 'Review งานที่กำหนด', 'รายการสิ่งที่ต้องทำ', 'ลูกค้าฐานผ่อน', 'ลูกค้าฐานผ่อนที่ยังไม่ชำระเดือนนี้', and 'สรุปข้อมูลผล PGS , STR'.
- รายงาน (Reports):** Includes 'รายงานนัดชำระรวม', 'รายงานประวัติการนัดชำระ', 'สรุปยอดนัดแต่ละพนักงาน', 'รายงานขอส่วนลด', 'สรุปจำนวนงาน', 'เช็คจำนวนการโทร', 'รายงานจำนวนครั้งที่ติดตาม', 'สถานะลูกหนี้จากการโทร(วัน)', 'นัดชำระที่ได้จากการโทร(วัน)', 'SUM รายงาน Payment', 'ตาราง TotalPort', 'ฐานข้อมูลที่ตรงกับ TotalPort', 'TotalPort ที่ไม่ตรงกับฐานข้อมูล', 'รายงานผลการติดตาม', 'ตารางเทียบงาน', 'ผลเทียบ', 'ฟอร์มจากผลเทียบ', 'ออกใบ FCR', and 'เทียบผลการติดตามล่าสุด'.
- จัดการข้อมูล (Data Management):** Includes 'ลงงานใหม่', 'งานวางไม่ได้', 'ระบบ Auto Assign', 'ตาราง Assign งาน', 'ขอคัด STR', 'ขอคัด PGS', 'นำเข้าผลคัดข้อมูลลูกค้า', 'นำเข้าผลคัดข้อมูลผู้ค้า', 'ตั้งค่ารายละเอียดพนักงาน', 'ตั้งค่ารหัสเข้าระบบ User', 'กำหนดค่าสถานะลูกหนี้', 'สถานะลูกหนี้ สามารถติดตามได้มากกว่า 1 ครั้ง/วัน', 'กำหนดค่า Code Action , Group', 'กำหนดค่า CodeAction2', 'ตารางฐานข้อมูลหลัก', 'ตารางฐานข้อมูลผลการติดตาม', 'รับการติดตาม', 'โหลดผลการติดตาม', and 'โหลดเบอร์ติดต่อ'.
- Other Tools:** Includes 'ลงรายการจ่าย', 'ตัดยอด', 'ตาราง payment', 'ออกใบเสร็จ', 'เมนูงานกฎหมาย', 'รายงานงบบังคับคดี', 'เมนูออกกฎหมาย', 'ประวัติเข้าใช้ระบบ', 'สรุปประวัติการติดตาม', and 'กำหนดสิทธิ์(IT)'.
- Summary Table:** A table on the right showing 'จำนวนสัญญาทั้งหมด' (5), 'OS BALANCE' (388,453.93), 'จำนวนสัญญาชำระเดือนนี้' (0), 'รวมยอดชำระ' (blank), 'จำนวนสัญญานัดชำระเดือนนี้' (0), 'รวมยอดนัดชำระเดือนนี้' (blank), 'จำนวนสัญญาติดต่อดี' (5), 'OS BAL ติดต่อดี' (388,453.93), and 'จำนวนสัญญาติดต่อก่อนไม่ได้' (0), 'OS BAL ติดต่อก่อนไม่ได้' (blank).
- Buttons:** 'ระบบอนุมัติส่วนลด' and 'ตารางขอส่วนลด'.
- Footer:** <http://www.prosperd.net>

การทำงานของฟอร์มต่างๆ บน Main Menu ฟอร์มทำงานหลัก

The diagram maps specific menu items to their functions:

- ฟอร์มหลัก** → หน้ากรองข้อมูลและข้อมูลทั้งหมด
- รายงานรวม** → เรียกข้อมูลทั้งหมดแบบเรียงแถวคล้าย Excel พร้อมตัวกรองแบบ Excel
- Sheet ข้อมูลรวม** → ข้อมูลลูกค้าทั้งหมด โดยแสดงผลข้อมูลทั้งหมดของลูกค้ารายนั้นๆ ใน 1 หน้า
- ฟอร์มข้อมูลรวม** → ข้อมูลเรียกแยกสถานะบัญชี, แยกตามวันนัดชำระ และตามวันนัดCall (วันกำหนดทำงาน)
- ฟอร์มแยกสถานะลูกหนี้** → แสดงข้อมูลกลุ่มลูกค้าที่ติดต่อดีและไม่ได้ (กำหนดจากสถานะบัญชีของลูกค้าแต่ละราย)
- ฟอร์มนัดชำระ** → งานที่ยังไม่มีการลงข้อมูลผลการติดตาม
- ฟอร์มนัด Call** → งานที่วันนัดCall ล่าช้ากว่าวันปัจจุบัน และยังไม่มีการนัดCall
- ลูกค้าติดต่อได้** → แสดงข้อมูลทั้งหมดพร้อมวันที่ติดตามลูกค้าครั้งล่าสุดและผลการติดตามล่าสุด
- ลูกค้าติดต่อไม่ได้** → ใช้เพื่อดึงข้อมูลกำหนดการต่างๆที่ user บันทึกลงระบบ
- งานยังไม่ติดตาม** → หัวหน้าลงข้อมูลลูกค้าเพื่อกำหนดให้พนักงานเข้าไปทำงาน ในวันนั้นๆ
- งานติดตามล่าช้า** → Review งานที่กำหนดให้พนักงานเข้าไปทำงานในวันนั้นๆ
- ผลการติดตามล่าสุดแต่ละบัญชี** → ข้อมูลลูกค้าที่มีประวัติชำระทั้งหมด
- เช็คงานตามนัดหมาย** → ข้อมูลลูกค้าที่มีประวัติชำระแต่ยังไม่ชำระเดือนนี้
- กำหนดบัญชีให้พนักงานทำงาน** → แสดงข้อมูลที่อยู่ เบอร์ ที่มีการสืบค้นเพิ่มเติม
- Review งานที่กำหนด** →
- รายการสิ่งที่ต้องทำ** →
- ลูกค้าฐานผ่อน** →
- ลูกค้าฐานผ่อนที่ยังไม่ชำระเดือนนี้** →
- สรุปข้อมูลผล PGS , STR** →

ส่วนฟอร์มหลัก

ฟอร์มข้อมูลรวม ปุ่มนี้ระบบจะถามรหัสพนักงาน (เฉพาะส่วน Supervisor ขึ้นไป) ให้ใส่รหัสพนักงานที่ต้องการ หากต้องการเช็คทั้งหมด ให้ใส่ "*" (ดอกจัน)

***** สำหรับส่วนของพนักงาน (user) จะเปิดเฉพาะลูกค้าที่ได้รับ Assign เท่านั้น

เมื่อเข้ามาแล้วจะพบหน้าจอตามนี้หลัก ดังรูป (ข้อมูลจะแสดงตาม

หน้านี้ หน้าหน้าฟอร์ม จะแสดงผลข้อมูลสำหรับลูกค้า 1 ราย โดยรายละเอียดจะแสดงตั้งแต่รับงาน จนถึงข้อมูลบังคับคดี

- จำนวนส่วนลด**: Points to the 'ส่วนลด' (Discount) field.
- ออกใบงานส่ง FCR**: Points to the 'ออกใบงานส่ง FCR' button.
- สำหรับค้นหา**: Points to the search dropdown menu.
- เปิดไฟล์ SCAN**: Points to the 'เปิดไฟล์ SCAN' button.
- กำหนดนัดชำระ, กำหนดวันติดตามงาน**: Points to the 'นัดชำระ' and 'ติดตาม' fields.
- ผลการติดตาม**: Points to the 'ผลการติดตาม' (Tracking Results) section.
- ลงผลการติดตาม**: Points to the 'ลงผลการติดตาม' (Record Tracking Results) button.
- แก้ไขผลการติดตาม ภายในวันนั้นๆ และแก้ไขได้เฉพาะงาน ส่วนตัว**: Points to the 'แก้ไข' (Edit) button.
- แสดงจำนวนบัญชีที่รับผิดชอบ, รวมยอดนัดเดือนนี้, รวมยอดจ่ายแล้วเดือนนี้**: Points to the summary statistics at the bottom.
- ข้อมูลคดีของรายนี้**: Points to the 'ข้อมูลคดี' (Case Information) section.

ปุ่มค้นหา

The search window 'ระบบค้นหา' (Search System) includes the following search criteria:

- ใส่ข้อมูลค้นหา จากช่องผลการติดตาม
- ใส่ข้อมูลค้นหา จากช่องเบอร์โทร
- ใส่ข้อมูลค้นหา จากชื่อชื่อ
- ใส่ข้อมูลค้นหาผู้กู้หลัก เลขบัตรประชาชน
- ใส่ข้อมูลค้นหา จาก เลขสัญญา
- ใส่ข้อมูลค้นหา จาก สถานะลูกหนี้
- ใส่ข้อมูลค้นหา จาก ยอดค้าง ระหว่าง
- ใส่ข้อมูลค้นหา จาก ชื่อผู้ค้า

ค้นหาในข้อมูลแต่ละช่อง และกดปุ่มค้นหาทางขวา

ส่วนค้นหาเบอร์โทรจะค้นหาได้จากเบอร์โทรที่คีย์ผลการติดตามลงระบบ

ตัวอย่างผลจากการค้นหา

SEARCH : พอร์ม	เลขสัญญา:	Customername:	เลขบัตรผู้ใช้:	วันนัดcall:	MC Model:	MC Color:	MC Registration:	Balance:	รหัสพนักงาน:	สถานะลูกหนี้:	วันนัดชำระ:	ยอดนัดชำระ:
	00000000xxxx	xxxxxxxxxxxx	xxxxxxxxxxxx		20B500	ขาว-แดง	xxx 147	21,634.73	admin	B01		

เมื่อแสดงผลการค้นหา ให้ดับเบิลคลิกที่หน้าบรรทัดเพื่อเข้าสู่หน้าติดตามหนี้ลูกหนี้รายนี้

ฟอร์มที่อยู่และออกจดหมาย

ข้อมูลหลัก -2- ที่อยู่ ผู้ค้า ข้อมูลคดี SCB Datacenter ขอส่วนลด ดมบังคับคดี ข้อมูลญาติ คัดข้อมูล ที่ดิน ญาติ ททรัพย์อื่นๆ เอกสารจากกรมบังคับคดี

ที่อยู่ติดต่อได้: _____ ที่อยู่เพิ่มเติม _____

เบอร์โทรติดต่อ: _____

ที่อยู่บ้าน: _____ **เลือกรูปแบบจดหมาย**

เบอร์โทรบ้าน: _____

ที่อยู่ทำงาน: _____ **Print จดหมายลูกหนี้รายนี้**

เบอร์โทรทำงาน: _____

ที่อยู่อื่นๆ: _____

เบอร์โทร_Extra: _____

ขออกจดหมาย _____

แบบจดหมาย: _____

Notice ผู้เช่าชื่อ _____ Notice ผู้ค้า _____ Datacenter _____

Mail_Address: _____

Mail_Zip: _____

ฟอร์มขอส่วนลด

หน้าบันทึกส่วนลด และออกเอกสารแจ้งยอด ต่างๆ

รายการขอส่วนลด ครั้งที่: 1

เลขสัญญา: 3562700100692036 สถานะ: ส่งเรื่องขออนุมัติส่วนลด

วันที่ส่งเรื่องขอส่วนลด: 15/09/2021

ผู้ชำระ: _____ อาชีพ: _____

อายุ: _____ รายได้ต่อเดือน: _____

ขอส่วนลดแบบ: _____

ยอดที่ขอส่วนลดปัจจุบัน: 0.00 งวดผ่อนชำระ: 0

ยอดหนี้ที่ลดจากหนี้ตามสิทธิ: 0.00 ชำระภายในวันที่: _____

ชำระเงื่อนไข อื่นๆ _____

ยอดหนี้ตามสิทธิ: 0.00 ยอดค้างปัจจุบัน: 0.00

%ส่วนลดยอด: 0.00 %สัดส่วนที่ได้รับ: 0.00

ไปรษณีย์: _____ ปี _____

ใกล้เกลี่ยศาล: _____ วันที่ _____

เงินต้นตามสิทธิ: 0.00

ยอดหนี้ที่ลดจากเงินต้นตามสิทธิ: 0.00

%ส่วนลด: 0.00 %สัดส่วนที่ได้รับ: 0.00

supervisor อนุมัติ: _____ วันที่: _____

Manager อนุมัติ: _____ วันที่: _____

ฝ่ายบัญชี อนุมัติ: _____ วันที่: _____

วันที่ MD อนุมัติส่วนลด: _____

อนุมัติโดย: _____

เหตุผลอนุมัติ: _____

วันที่ MD ไม่อนุมัติส่วนลด: _____

เหตุผลไม่อนุมัติ: _____

เหตุผลที่ขออนุมัติส่วนลด:

แบบคำขอเสนอขออนุมัติปรับลดหนี้

ใบ CheckList เอกสารประกอบเพิ่ม

ใบ CheckList เอกสารกฎหมาย

ตารางการผ่อนชำระหนี้

รายละเอียดการรับชำระหนี้

การตกลงหนี้

หนังสือยืนยันการชำระหนี้ 1 งวด

หนังสือยืนยันการชำระหนี้หลายงวด

รายการนัดชำระ

AC	งวดที่	วันนัดชำระหนี้	ยอดนัดชำระ	วันที่ชำระแล้ว	ยอดชำระแล้ว	หมายเลขใบ	ผู้ลงข้อมูล	วันที่ลงข้อมูล	ref.CODE
* 3562700100692036							admin		

Record: 1 of 1

ผู้บันทึก: new admin เวลาบันทึก: _____

ฟอร์มข้อมูล payment และออกเอกสารใบเสร็จรับเงิน

ข้อมูล payment จะถูกนำเข้าโดย Admin ที่เมนู (ปุ่ม ตารางpayment) และแสดงบนหน้าฟอร์มที่แถบ รายการชำระหรือ payment

ข้อมูลหลัก -2- ที่อยู่ ผู้ค้า 1-2 รายการชำระ Datacenter ขอส่วนลด คัดข้อมูล

ลำดับ	วันที่จ่าย	เวลา	EffDate	Receipt_No	เลขที่สัญญา	ID:	ชื่อ:	เลขที่บัญชี	ยอดจ่าย	รายละเอียดการจ่าย	Port
1	11/01/2023				xxxxxxx4	12177167		5402801	10,000.00	test	

รวม: 10,000.00

Record: 14 1 of 1 No Filter Search

-- Message -- MENU ข้อมูลลูกค้า **แบบรูปใบเสร็จ**

เลขสัญญา: xxxxxxx4 ชื่อ: วันที่จ่าย: 11/01/2023 ยอดจ่าย: 10,000.00

สถานะรูปใบเสร็จ: ใบเสร็จถูกต้อง เลขที่ใบเสร็จ: วันที่ออกใบเสร็จ:

เพิ่ม/เปลี่ยนรูป Print Preview Zoom In Zoom Out

ต้นฉบับใบเสร็จรับเงิน สำเนาใบเสร็จรับเงิน

แบบหลักฐานใบเสร็จชำระ

Print ใบเสร็จรับเงิน

ขอตัดข้อมูล

ข้อมูลรวม

ข้อมูลหลัก ที่อยู่ Datacenter ขอส่วนลด ข้อมูลญาติ ศักดิ์ข้อมูล ที่ดิน เงินฝาก ทรัพย์สินฯ เอกสารจากกรมบังคับคดี

ขอตัดหระ: 28/09/2012
 วันรับผลหระ: |
 ผลพบหระ: |

ขอตัดปกส: 08/09/2012
 วันรับผลปกส: 09/09/2012
 ผลรับปกส: ไม่พบ

- ระบุวันที่ต้องการขอตัด จากนั้นทาง Admin จะดึงข้อมูลไปส่งคัดผ่านเมนูของ Admin
 - ผลคัดข้อมูลจะถูกนำเข้าโดยดูได้จาก หน้า Datacenter โดยข้อมูลที่คัดแล้ว จะไม่ถูกลบออกจากระบบ หากมีงานชุดใหม่เข้ามาโดยมีลูกหนี้รายเดิม ข้อมูลที่คัดแล้วจะโชว์อัตโนมัติ

รายงานรวม

หน้าแสดงข้อมูลทั้งหมด พร้อมตัวกรอง และ Review ผลการติดตาม

ระบบค้นหาและกรองข้อมูล

ค้นหา: **ฟอร์ม**, **รายงาน**, **CLEAR**

คลิกเลือกข้อมูลในแต่ละบรรทัด ระบบจะแสดงข้อมูลลูกค้ารายนั้นๆ ในกรอบใหญ่ด้านล่าง

แถบแสดงข้อมูลอื่นๆ ของลูกค้ารายนี้

ระบุสิ่งที่ต้องการ แล้วกดปุ่ม ค้นหา ระบบจะแสดงผลรายชื่อลูกค้าด้านขวามือ

รายละเอียดข้อมูลลูกค้า:

No: 4 | สาขา: 253 | งวดละ: 1,400.00 | วันที่ชำระงวดแรก: 10/02/2562 | รหัสพนักงาน: new | Supervisor: |

รหัสเพิ่ม: S404001 | เงินต้น+ดอกเบี้ย: 56,000.00 | วันที่ครบกำหนดเก็บ: 10/05/2565 | สถานะลูกหนี้: new |

ชื่อ: กฤตย์ xxxxxxxx | UNE: 16,000.00 | รวมยอดชำระทั้งหมด: 420.00 | สถานะคดี: |

เลขสัญญา: xxxxxxxx4 | ยอดกู้: 40,000.00 | ยอดจ่ายล่าสุด: 0.00 | สถานะการยึด: |

สัญญา: 620110 | จ่ายแล้ว: 1,420.00 | ดอกเบี้ยที่สัญญา: 39,291.63 |

เลขบัตรประจำตัวประชาชน: AAAAAAAAAA4 | คงเหลือ: 54,580.00 | TCRIID: |

วันที่ชำระครั้งสุดท้าย: 17/04/2019 | วันที่ยื่นจำนำ: 27/01/2023 | ยอดคงเหลือก่อนตัดหนี้: 24,753.73 |

เลขเครื่อง: | วันที่คิด: 18/04/2019 | วันที่ส่งในคดี: |

ทะเบียน: | อัตราดอกเบี้ย: 33.00 | วันที่รับในคดี: 14/01/2022 |

ชื่อ: น.ส.4 | จำนวนวันคิดคิด: 1,381 | หมายเลขจากในคดี: |

เงินต้นคงเหลือ: 38,985.71 | รายละเอียด: |

ประเภท: ที่ดิน | ดอกเบี้ยปัจจุบัน: 48,676.60 | หมายเหตุ: |

ประเภท: นาโย-ที่ดิน(ไม่ลดจำนอง) (เดี่ยว) | ยอดหนี้ปัจจุบัน: 87,662.31 |

รหัสสัญญา: | ยอดรวมทุกสัญญา: 87,662.31 |

รวมยอดชำระแล้ว: 10,000.00 | รวมยอดชำระแล้ว: 77,662.31 |

สถานะ: |

วันที่ชำระครั้งสุดท้าย: |

วันที่ส่งฟ้อง: |

วันที่ติดตามล่าสุด: |

ยอดคิดตาม: |

ยอดหนี้ชำระ: 5,000.00 | วันที่ชำระ: 25/01/2023 |

ยอดหนี้ค้างคาว: |

ยอดหนี้ค้างคาว: |

% หนี้ชำระ: |

JOB: |

HoldDate: Check |

ติดตามล่าสุด: |

วันรับงาน: |

วันขอส่งฟ้อง: |

วันที่ชำระครั้งสุดท้าย: |

วันที่ส่งฟ้อง: |

จำนวนบัญชี: 1,839.00 | 37,354,884.29 | บัดเดือนนี้: 3 | ราย ยอดหนี้: 45,000.00

การสืบผลการติดตาม

ผลการติดตามลูกหนี้จะถูกบันทึกลงฐานข้อมูลแยก แม้คืบงานข้อมูลนี้จะไม่ถูกลบ แต่สามารถเลือกลบเองได้

** ในกรณีทำงานที่เคยค้นไปแล้วกลับมาอีก ผลการติดตามเดิมจะแสดงผลขึ้นมาอัตโนมัติ

ผลการติดตาม

เบอร์ติดต่อลูกค้า | Review | Payment | ประวัติการนัดชำระ | จดหมายติดกลับ | สัญญาพวง | กำหนดการ | เช็คจากกรมบังคับคดี | Memo | ภาคสนาม

คำสั่งผลการติดตาม: 28/09/2012 14:41:21 A | รหัสการติดตาม: A02 | สถานะบัญชี: | ผลการติดตาม: 28/09/2012 ขอส่วนลดปิดบัญชี // admin | เบอร์โทร: 000000 | นัดcall: 28/09/2012 | ผู้บันทึก: admin

แก้ไข: 27/09/2012 11:05:01 |

ที่อยู่: 28/09/2012 14:58:00 |

ข้อมูลคดี: |

คลิกเพื่อลงข้อมูลผลการติดตาม

การเรียงลำดับวันที่ข้อมูลทำโดยการกดที่ช่องวันที่ และเลือกการเรียงลำดับ A-Z หรือ Z-A ที่เมนูบาร์บนสุดของโปรแกรม

ผลการติดตาม ที่ลงแล้วจะไม่สามารถแก้ไขได้ -ดับเบิลคลิกที่ช่องผลการติดตาม เพื่อขยายข้อมูลได้

จำนวนบัญชี: 1,839.00 | 37,354,884.29 | บัดเดือนนี้: 3 | ราย ยอดหนี้: 45,000.00

หน้าเคีย์ผลการติดตาม

1. เลือกกลุ่ม ติดต่อได้ หรือ ติดต่อไม่ได้

2. เลือกกำหนดสถานะบัญชี หากไม่เลือกจะไม่สามารถ save ได้

3. กำหนดรหัสติดตาม

4. ลงผลการติดตาม และเบอร์ที่โทร

5. กำหนดการโทรครั้งต่อไป

6. บันทึก

ปุ่มเบิ้ลคลิกที่ของผลการติดตาม เพื่อขยายข้อมูล

บันทึกเบอร์ที่ติดต่อลูกค้า

หน้าสำหรับบันทึกเบอร์ติดต่อประจำ ข้อมูลจะถูกบันทึกเข้าระบบ แม้किनงานข้อมูลส่วนนี้จะไม่ถูกลบ

เบอร์ติดต่อ:	สถานที่ติดต่อ:

หน้ารีวิว สำหรับหัวหน้างานบันทึกข้อความที่วิว เมื่อมีการ รีวิว User จะเช็คข้อความได้จาก เมนูหลัก “งานที่หัวหน้ารีวิว”

dateReview:	Review:	User
28/09/2012	แจ้งส่ง FCR ต่วน	admin
28/09/2012		admin

แสดงข้อมูลประวัติการชำระเงิน แสดงเฉพาะหลังจากรับงานจากผู้ว่าจ้าง

เลขที่สัญญา:	วันที่จ่าย:	ยอดจ่าย:	รายละเอียดการจ่าย:	เดือนที่ส่งตัด:	หมายเหตุ:	ยอดคงเหลือ:
403061000756						

แสดงประวัติการ นัดชำระเงิน จากการจัดตามที่ผ่านมาจนถึงปัจจุบัน รวมถึงรวมยอดนัดและยอดที่จ่ายแล้วในเดือนปัจจุบัน

แสดงข้อมูลสัญญาอื่นๆ จากลูกหนี้รายเดียวกัน

หน้ากำหนดการ สิ่งที่ต้องการจะทำ สำหรับ User สามารถระบุกำหนดการลงไป เพื่อเตือนความจำ และเรียกดูโดยเรียกเมนูหลัก “รายการ สิ่งที่ต้องทำ”

การกำหนดเวลาการโทร สามารถกำหนดพร้อมกับการตีผลการติดตาม หรือจากช่อง Holddate บนหน้าฟอร์มหลัก

<= คลิกแก้เวลา ตามที่ต้องการกำหนด แล้วกด SET

กำหนดจากการตีผลการติดตาม

เมื่อถึงกำหนดจะมีข้อความเตือน ดังรูป

คลิกปุ่มด้านหน้าเพื่อเปิดหน้าต่างลูกค้า , “ช่อง เวลานั้นcall” สามารถแก้ไขเพื่อตั้งเวลาใหม่ได้ และหากไม่ต้องการให้เตือนอีก กดปุ่ม “ลบ”

ลงข้อมูลเจ้าหน้าที่ภาคสนาม ลงแยกจาก Collector

ผลการติดตาม เบอร์ติดต่อลูกค้า Review Payment ประวัติการนัดชำระ จดหมายติดลบ สัญญาพ่วง กำหนดการ เช็ควงการกรมบังคับคดี Memo ภาคสนาม

วันที่เวลา: _____ ผลการติดตาม: _____ เบอร์โทร: _____ ผู้บันทึก: _____ สถานะบัญชี: _____

ข้อมูลลูกค้าทั้งหมดแสดงผลแบบ Sheet เรียกโดยปุ่ม “Sheetข้อมูลรวม” บนเมนูหลัก

ฟอร์มนี้จะแสดงผลลูกค้าทั้ง Port สามารถกรองข้อมูล หรือเรียงลำดับข้อมูลได้ โดยคลิกที่คอลัมน์ที่ต้องการ จากนั้นใช้ปุ่มเรียงลำดับ (a-z,z-a) หรือ กรอง(รูปกรวยสีเหลือง) บนเมนูบาร์ เช่นเรียงลำดับ balance จาก มากไปหาน้อย ให้คลิกที่คอลัมน์ Balance จากนั้นกด z-a

DEBT Program (www.prosperd.net) - [SEARCH : ฟอง]

เพิ่ม แก้ไข แปรกร รุเบี่ยน หน้าต่าง 36 ใช้

พิมพ์ค่าตามขอความช่วยเหลือ

เลขสัญญา	Customer	เลขบัตร	วันที่call:	MC Model:	MC Color:	MC R	Balance:	รหัสพนักงาน:	สถานะลูกหนี้:	วันนัดชำระ:	ยอดนัดชำระ:	Noteสำคัญ:	กำหนดสิ่งที่ต้อง:	สิ่งที่ต้องทำ:
4030610	นางสาวคนุ	2440800	28/09/2012	MIO ZR BF-115D	ดำ	ขจร 8	20,429.24	admin	A02					
4040609	นางสาวค้อ	3700200	26/09/2012	MIO BE-115D	เขียว	ขจร 1	20,592.91	admin	A01	28/09/2012	฿20,000.00			
4040611	นางสาวไร	3601000	25/09/2012	MIO BE115C	ฟ้า	ขจร 1	19,800.01	admin	A02	25/09/2012	฿10,000.00		25/09/2012	นัดจ่าย
4100807	นายรัชชิต	3200100		4C9600-010E	ขาว	งนธ 2	21,117.72	admin	B01					
4100807	นางวรรณิ	3200200		4C9600-010B	ดำ	งนบ 1	20,349.23	admin	B01					
4100807	นางสาววรี	3300300		4D0400-010C	เขียว-ขาว	ขจร 1	20,170.44	admin	B01					
4100807	นายวรพด	3240200		5P0400-010A	ดำ-เทา	กมล 5	20,071.35	admin	B01					
4100807	นายสมมิต	3200100		4C9600-010D	น้ำเงิน	งนธ 2	22,058.92	admin	B01					
4100805	นายชัยเตช	3240900		5WR600	ดำ	กมล 6	18,913.67	admin	B01					
4100806	นายอรุณ	3320300		4D0500-010A	แดง-ขาว	ขจร 1	18,517.24	admin	B01					
4100808	นายณเดช	3310100		2S4A00	ดำ-แดง	งพล 6	20,778.69	admin	B01					
4100806	นายสุริยัน	3250500		2P0800-010B	น้ำเงิน-เทา	ขจร 2	22,621.13	admin	B01					
4100806	นายสนพร	3330500		4D0400-010B	น้ำตาล-ขาว	ขจร 1	18,582.09	admin	B01					
4100805	นางสาววรี	3740300		2P0800-010A	แดง-ขาว	งนธ 8	19,039.75	admin	B01					
4100805	น.ส.รุจิ พ	3210500		4D0400-010C	เขียว-ขาว	ขจร 1	19,750.53	admin	B01					
4100806	น.ส.สมพิศ	3209800		4D0400-010B	น้ำตาล-ขาว	งพร 9	21,083.94	admin	B01					

เช็กรงานที่ถูกรีวิว เรียกโดยปุ่ม “เช็กรงานที่หัวหน้า Review” บนเมนูหลัก โดยระบุวันที่ๆ ต้องการเช็กร ในรูปแบบ เช่น 28/09/2012

เช็กรงานที่หัวหน้างานกำหนด เรียกโดยปุ่ม “เช็กรงานที่หัวหน้างานกำหนด” บนเมนูหลัก หัวหน้างานจะกำหนดบัญชีมาให้ทำงาน User สามารถเข้าเช็กรไปที่ฟอร์มข้างต้น แล้วระบุวันที่ๆ ต้องการเช็กร ในรูปแบบ เช่น 28/09/2012 หรือ 28/9

เช็กรงานกลุ่มลูกค้าที่ติดต่อดี หรือ ติดต่อไม่ได้ เรียกโดยปุ่ม “ลูกค้าติดต่อดี” หรือ “ลูกค้าติดต่อไม่ได้” บนเมนูหลัก โดยข้อมูลจะถูกกรองมาจากการกำหนด สถานะบัญชีลูกหนี้บนฟอร์มทำงานหลัก

ข้อมูลรวม

ข้อมูลหลัก ที่อยู่ Datacenter ขอส่วนลด ข้อมูลญาติ ศัดข้อมูล ที่ดิน เงินฝาก ทรัพย์สิน เอกสารจากกรมบังคับคดี

เลขสัญญา: _____ ยอดค้างชำระ: _____ รหัสพนักงาน: _____
 เลขที่อ้างอิง: _____ ค่างวด: _____ สถานะลูกหนี้: _____
 Tax ID: _____ ราคาารถ: _____ สถานะคดี: _____
 ชื่อผู้เข้าชื่อ: _____ OD Amount: _____ สถานะการยึด: _____

ยอดนัดชำระ: _____
 วันที่ชำระ: _____

เช็กรลูกค้าฐานผ่อน มีการชำระย้อนหลัง 6 เดือน เรียกโดยปุ่ม “ลูกค้าฐานผ่อน” บนเมนูหลัก

รหัสพนักงาน	วันที่จ่าย	นัดมีจจุบัน	ยอดนัดชำระ	เลขสัญญา	Customername	เลขบัตรผู้ซื้อ	สถานะลูกหนี้	07/2012	08/2012	09/2012
admin	20/07/2012			00000000xxxx	xxxxxxxxxxxx	xxxxxxxxxxxx	B01	฿5,000.00		
admin	25/08/2012			00000000xxxx	xxxxxxxxxxxx	xxxxxxxxxxxx	B01		฿6,000.00	
admin	20/09/2012			00000000xxxx	xxxxxxxxxxxx	xxxxxxxxxxxx	B01			฿7,000.00

แสดงประวัติการชำระ

การทำงานร่วมกับ Excel หรือแหล่งข้อมูลภายนอก กรณีที่พนักงานต้องการนำบัญชีจาก Excel หรือภายนอก เข้าไปเทียบเพื่อเปิดฟอร์ม ลुकค้าจากกลุ่มที่ต้องการ สามารถทำได้โดย ปุ่ม “ตารางเทียบ” บนเมนูหลัก

หน้าตารางเทียบงาน เป็นตารางเปล่า สามารถลบข้อมูลได้ การใช้งานให้ใส่เลขสัญญาลงไป จากนั้น เรียก ปุ่ม “ฟอร์มจากการเทียบ” บนเมนูหลัก โปรแกรมจะแสดงผลเฉพาะเคสที่ระบุลงไปตารางเทียบ

	ตารางเทียบงาน	<ul style="list-style-type: none"> - วางข้อมูลเลขสัญญาที่ปุ่ม ตารางเทียบงาน - ผลเทียบ จะแสดงผลข้อมูลในฐานข้อมูลตามข้อมูลสัญญาที่วางในตารางเทียบ - ฟอร์มจากผลเทียบ จะแสดงหน้าฟอร์มลูกค้าตามข้อมูลสัญญาที่วางในตารางเทียบ - ออกใบFCR ใช้สำหรับออกใบเรียงงานภาคสนามตามข้อมูลสัญญาที่วางในตารางเทียบ - เทียบผลการติดตามล่าสุด แสดง LastAction ตามข้อมูลสัญญาที่วางในตารางเทียบ
	ผลเทียบ	
	ฟอร์มจากผลเทียบ	
	ออกใบ FCR	
	เทียบผลการติดตามล่าสุด	

รายงาน

	รายงาน	
	รายงานนัดชำระรวม	สรุปยอดนัดชำระ แบบแสดงรายละเอียดลูกค้าและผลการติดตามล่าสุดของแต่ละลูกค้าที่มีนัด
	รายงานประวัติการนัดชำระ	แสดงข้อมูลประวัติการนัดชำระที่ผ่านมาของลูกค้าแต่ละราย
	สรุปยอดนัดแต่ละพนักงาน	สรุปผลยอดนัดชำระรวมแต่ละพนักงานตามวันที่ที่เลือกเช็คข้อมูล
	รายงานขอส่วนลด	สรุปรายละเอียดลูกค้าที่มีการขอส่วนลด
	สรุปจำนวนงาน	สรุป AssignMent แต่ละพนักงาน ,จำนวนลูกค้าแยกแต่ละสถานะลูกหนี้ , จำนวนลูกค้ายกกลุ่มติดต่อได้และติดต่อไม่ได้
	เช็คจำนวนการโทร	สรุป จำนวนการโทรแต่ละวัน ของแต่ละพนักงาน และสรุปผลการโทรในวันนั้นๆ ว่าที่โทรไปนั้นได้นัดชำระรายใดบ้าง ได้กลุ่มลูกค้าใดบ้าง
	รายงานจำนวนครั้งที่ติดตาม	สรุปผลยอดจ่ายในแต่ละวัน
	สถานะลูกหนี้จากการโทร(วัน)	เทียบ Port กับทาง ผู้ว่าจ้าง เพื่อหาว่างานใดที่หมดอายุงาน และงานใดที่ต้องนำเข้าใหม่
	นัดชำระที่ได้จากการโทร(วัน)	
	SUM รายงาน Payment	รายงานผลการทำงานประจำวัน ส่งผู้ว่าจ้าง
	ตาราง TotalPort	
	ฐานข้อมูลที่ไม่ตรงกับ TotalPort	
	TotalPort ที่ไม่ตรงกับฐานข้อมูล	
	รายงานผลการติดตาม	

รายงานนัดชำระ

เลขสัญญา	CUST	เลขบัตร	รหัสพนักงาน	สถานลูกหนี้	วันนัดชำระ	ยอดนัดชำระ	วันนัดcall	Noteสำคัญ	ติดตามล่าสุด	เบอร์โทร	ผลการติดตาม	ผู้บันทึก	TOTAL
1802560	392	RV04	B2	20/01/2023	500.00	30/01/2023			25/01/2023 13:24:03	09	แจ้งชำระยอด 50 rv04		B21,362.00
1802880	377C	00.07	B1	30/01/2023			โทรจ่าย870+2		25/01/2023 16:29:13	06	แจ้งชำระยอด 50 rv04		B870.00
1804360	230C	00.04	B2	30/01/2023	500.00	30/01/2023			11/01/2023 10:41:09	09	แจ้งชำระยอด 50 rv04		B2,000.00
1900220	360C	05.02	B2	30/01/2023	500.00		คืน ***มีไลน์		18/01/2023 13:43:08	06	แจ้งชำระยอด 50 rv04		B17,520.00
1900220	360C	05.10	B2	30/01/2023	500.00		คืน ***มีไลน์		18/01/2023 13:44:13	06	แจ้งชำระยอด 50 rv04		B13,410.00
1900220	126C	02.07	BA	30/01/2023	1,200.00				16/01/2023 9:31:16	06	แจ้งชำระยอด 50 rv04		B20,400.00
190095C	356C	00.10	B2	28/01/2023	500.00				27/01/2023 17:34:12	06	แจ้งชำระยอด 50 rv04		B7,940.00
190108C	154C	01.09	B2	30/01/2023	880.00	30/01/2023			23/01/2023 11:22:36	06	แจ้งชำระยอด 50 rv04		B1,280.00
190108C	354C	02.07	B2	28/01/2023	1,100.00		1019010800		16/01/2023 16:38:06	08	แจ้งชำระยอด 50 rv04		B5,500.00
190127I	362C	01.08	B2	27/01/2023	700.00				27/01/2023 11:13:53	09	แจ้งชำระยอด 50 rv04		B4,810.00
190158I	130	01.02	B2	28/01/2023	1,000.00		***มีไลน์		27/01/2023 9:14:44	08	แจ้งชำระยอด 50 rv04		B33,434.00
190158I	130	00.01	B2	29/01/2023	1,100.00	29/01/2023			16/01/2023 9:11:27	06	แจ้งชำระยอด 50 rv04		B13,200.00
190171I	126	01.06	B2	31/01/2023	950.00	31/01/2023			24/01/2023 13:33:58	06	แจ้งชำระยอด 50 rv04		B1,900.00
190172C	13C	02.01	B2	30/01/2023	1,240.00	30/01/2023			11/01/2023 11:45:16	06	แจ้งชำระยอด 50 rv04		B13,860.00
190179I	03	00.01	B2	31/01/2023	880.00	31/01/2023			11/01/2023 15:55:32	06	แจ้งชำระยอด 50 rv04		B3,000.00
190186I	01	05.08	B2	28/01/2023	2,550.00				20/01/2023 15:59:56	06	แจ้งชำระยอด 50 rv04		B2,550.00
190188I	00	03.02	B2	30/01/2023	1,000.00		***มีไลน์		27/01/2023 15:19:46	06	แจ้งชำระยอด 50 rv04		B1,596.00
190188I	01	01.03	B2	31/01/2023	990.00				18/01/2023 16:11:20	06	แจ้งชำระยอด 50 rv04		B13,739.00
190191I	0C	02.09	B2	30/01/2023	4,500.00	30/01/2023			23/01/2023 12:04:50	06	แจ้งชำระยอด 50 rv04		B85,500.00
190220I	03	00.03	B2	27/01/2023	200.00				27/01/2023 13:34:25	06	แจ้งชำระยอด 50 rv04		B8,100.00

สรุปยอดนัดแยกพนักงาน

รหัสพนักงาน	ชื่อพนักงาน	จำนวนบัญชี	ยอดนัด	Balance
07	ขวัญชวีชา	64	฿74,807.00	฿1,511,909.50
03	จิรารักษ์	68	฿73,649.00	฿1,596,902.50
RV04	ทองม้วน	1	฿500.00	฿21,362.00
09	ธัญพร ช	80	฿108,422.00	฿1,773,441.25
10	ปรีชาติ ห	77	฿42,550.00	฿1,548,756.00
01	วิชรินทร์	36	฿45,467.00	฿773,383.00
04	วิภาวี ถ	46	฿36,450.00	฿1,310,021.00
05	ศศิวิมล	27	฿51,030.00	฿616,931.50
C4C	ศักดิ์ดา คำ	4	฿58,320.00	฿1,597,800.45
08	สร้อยญา	83	฿85,515.00	฿1,540,785.50
06	สุดารัตน์	49	฿64,813.00	฿932,587.00
02	อัจฉรา กั	107	฿96,642.00	฿2,058,373.50

ประวัติการนัดชำระ

จำนวนครั้งนัดชำระ	รหัสพนักงาน	เลขสัญญา	CUST_NAME	OS BAL	สถานลูกหนี้	วันนัดชำระปัจจุบัน	ยอดนัดชำระปัจจุบัน	ประวัติวันนัดชำระ	ประวัติยอดนัดชำระ
3	new	xxxxxxx4	ภฤตธี xxxxxx	87,662.31	new	25/01/2023	5,000.00	25/01/2023	5,000.00
3	new	xxxxxxx4	ภฤตธี xxxxxx	87,662.31	new	25/01/2023	5,000.00	02/05/2022	5,000.00
3	new	xxxxxxx4	ภฤตธี xxxxxx	87,662.31	new	25/01/2023	5,000.00	01/05/2022	0.00

สรุปจำนวนงาน

สรุปจำนวนงานแต่ละ Collector	สรุปจำนวนงานตามสถานะลูกหนี้																																
<table border="1"> <thead> <tr> <th>รหัสพนักงาน</th> <th>ชื่อพนักงาน</th> <th>AC</th> <th>Balance</th> </tr> </thead> <tbody> <tr> <td>admin</td> <td>วรภัทร</td> <td>1839</td> <td>37,354,884.29</td> </tr> </tbody> </table>	รหัสพนักงาน	ชื่อพนักงาน	AC	Balance	admin	วรภัทร	1839	37,354,884.29	<table border="1"> <thead> <tr> <th>รหัสพนักงาน</th> <th>ชื่อพนักงาน</th> <th>เลขสัญญา</th> <th>balance</th> <th>สถานะลูกหนี้</th> <th>DetailStatus</th> </tr> </thead> <tbody> <tr> <td>admin</td> <td>วรภัทร</td> <td>1</td> <td>20,592.91</td> <td>A01</td> <td>นัดชำระปิดบัญชี</td> </tr> <tr> <td>admin</td> <td>วรภัทร</td> <td>2</td> <td>40,229.25</td> <td>A02</td> <td>นัดชำระปิดบัญชี</td> </tr> <tr> <td>admin</td> <td>วรภัทร</td> <td>1836</td> <td>37,294,062.13</td> <td>B01</td> <td>งานรับใหม่</td> </tr> </tbody> </table>	รหัสพนักงาน	ชื่อพนักงาน	เลขสัญญา	balance	สถานะลูกหนี้	DetailStatus	admin	วรภัทร	1	20,592.91	A01	นัดชำระปิดบัญชี	admin	วรภัทร	2	40,229.25	A02	นัดชำระปิดบัญชี	admin	วรภัทร	1836	37,294,062.13	B01	งานรับใหม่
รหัสพนักงาน	ชื่อพนักงาน	AC	Balance																														
admin	วรภัทร	1839	37,354,884.29																														
รหัสพนักงาน	ชื่อพนักงาน	เลขสัญญา	balance	สถานะลูกหนี้	DetailStatus																												
admin	วรภัทร	1	20,592.91	A01	นัดชำระปิดบัญชี																												
admin	วรภัทร	2	40,229.25	A02	นัดชำระปิดบัญชี																												
admin	วรภัทร	1836	37,294,062.13	B01	งานรับใหม่																												
<table border="1"> <thead> <tr> <th>รหัสพนักงาน</th> <th>ชื่อพนักงาน</th> <th>AC</th> <th>Balance</th> <th>ประเภทลูกหนี้</th> <th>สถานะ</th> </tr> </thead> <tbody> <tr> <td>admin</td> <td>วรภัทร</td> <td>1</td> <td>20,592.91</td> <td>A01</td> <td>นัดชำระปิดบัญชี (เดิมจำนวน)</td> </tr> <tr> <td>admin</td> <td>วรภัทร</td> <td>2</td> <td>40,229.25</td> <td>A02</td> <td>นัดชำระปิดบัญชี (H/C)</td> </tr> </tbody> </table>	รหัสพนักงาน	ชื่อพนักงาน	AC	Balance	ประเภทลูกหนี้	สถานะ	admin	วรภัทร	1	20,592.91	A01	นัดชำระปิดบัญชี (เดิมจำนวน)	admin	วรภัทร	2	40,229.25	A02	นัดชำระปิดบัญชี (H/C)															
รหัสพนักงาน	ชื่อพนักงาน	AC	Balance	ประเภทลูกหนี้	สถานะ																												
admin	วรภัทร	1	20,592.91	A01	นัดชำระปิดบัญชี (เดิมจำนวน)																												
admin	วรภัทร	2	40,229.25	A02	นัดชำระปิดบัญชี (H/C)																												
<table border="1"> <thead> <tr> <th>รหัสพนักงาน</th> <th>ชื่อพนักงาน</th> <th>AC</th> <th>Balance</th> <th>ประเภทลูกหนี้</th> <th>สถานะ</th> </tr> </thead> <tbody> <tr> <td>admin</td> <td>วรภัทร</td> <td>1836</td> <td>37,294,062.13</td> <td>B01</td> <td>งานรับใหม่</td> </tr> </tbody> </table>	รหัสพนักงาน	ชื่อพนักงาน	AC	Balance	ประเภทลูกหนี้	สถานะ	admin	วรภัทร	1836	37,294,062.13	B01	งานรับใหม่																					
รหัสพนักงาน	ชื่อพนักงาน	AC	Balance	ประเภทลูกหนี้	สถานะ																												
admin	วรภัทร	1836	37,294,062.13	B01	งานรับใหม่																												

สรุปจำนวนการโทร

จะแสดงผลการติดตามงานรวมทั้งวันและแยกเป็นรายชั่วโมง

ชื่อพนักงาน	รวม	08:00-09:00	09:00-10:00	10:00-11:00	11:00-12:00	13:00-14:00	12:00-13:00	14:00-15:00	15:00-16:00	16:00-17:00	17:00-18:00
ขวัญชีวา 07	91	1	12	5	12	5	1	22	14	13	6
จิราวรรณ จง 03	87	3	4	7	12	20		11	9	12	9
ทองม้วน ถิ RV04	75			7	13	15		23	15	2	
ธัญพร ชำมี 09	67		4	5	22	13	1	7	6	8	1
ปรีชาดี หงส์ 10	107	3	14	14	13	20		14	11	18	
วัชรินทร์ ณ 01	24	5	11	1		1		2	4		
วิภาวี ถนอม 04	57	2	4	3	11	6		9	14	7	1
ศศิวิมล จิม 05	38					6	3	1	2	15	11
ศศิกลา คำเชื้อ C4C	21		1	13	7						
สร้อยญา เท 08	70	2	8	10	17	10		11	7	3	2
สุดารัตน์ ดศ 06	85	3	10	6	9	16		16	10	12	3
อัจรา คำลา 02	74	1	7	2	18	9		14	11	7	5

สถานะบัญชีที่โทร

แสดงผล ว่าในวันนั้นๆ ได้ติดตามแล้วได้สถานะบัญชีอะไรบ้าง

รหัสพนักงาน	ชื่อพนักงาน	วันที่โทร	ประเภทลูกหนี้	DetailStatus	จำนวนบัญชี
admin	วรภัทร	27/09/2012	A02	นัดชำระปิดบัญชี (H/C)	1
admin	วรภัทร	27/09/2012	B01	งานรับใหม่	47

นัดชำระที่ได้จากการโทรในวัน

แสดงผล ว่าในวันนั้นๆ ได้ติดตามแล้วได้นัดชำระรายไหนบ้าง

เลขสัญญา	Customername	วันที่โทร	รหัสพนักงาน	ประเภทลูกหนี้	นัดชำระ	จำนวนนัดชำระ	ผลการติดตาม	Noteสำคัญ	วันยึดรถ	วันนัดคืนรถ	สถานะการยึด
40204100	นายเอกชัย	27/09/2012	admin	B01	26/09/2012	15,000.00					NEW

Payment

เลขสัญญา	Customername	รหัสพนักงาน	วันที่จ่าย	ยอดจ่าย	รายละเอียดการจ่าย	หมายเหตุ	วันนัดชำระ	ยอดนัดชำระ	Balance	ติดตามล่าสุด
00000000xxxx	xxxxxxxxxxxx	admin	20/09/2012	7,000.00					21,634.73	
00000000xxxx	xxxxxxxxxxxx	admin	20/07/2012	5,000.00					21,634.73	
00000000xxxx	xxxxxxxxxxxx	admin	25/08/2012	6,000.00					21,634.73	

รายงานผลการติดตาม Export ได้แบบ Excel และ Text File

เลขสัญญา	ชื่อลูกค้า	เลขบัตรผู้	สถานะลูกหนี้	วันที่ติดตาม	เวลาติดตาม	ผลการติดตาม	เบอร์โทร	รหัสการติดตาม	DetailCode	ผู้บันทึก	รหัสพนักงาน
403061	นางสุวคนธ์	2440800	นัดชำระปิดบัญชี (H/C)	28/09/2012	14:41:21	28/09/2012 ขอส่วนลดปิดบัญชี	000000	A	ชำระแล้วคืนเรื่อง	admin	admin
403061	นายสุเทพ	3920600	งานรับใหม่	27/09/2012	15:43:56						admin
403061	นางพิงดาพร	3850100	งานรับใหม่	27/09/2012	11:01:55						admin
403061	นางสุวคนธ์	2440800	นัดชำระปิดบัญชี (H/C)	27/09/2012	11:05:01						admin
403061	นางสุวคนธ์	2440800	นัดชำระปิดบัญชี (H/C)	27/09/2012	14:58:00						admin
403061	นางวิมลรัตน์	3309901	งานรับใหม่	27/09/2012	15:24:51						admin
403061	นางวิมลรัตน์	3309901	งานรับใหม่	27/09/2012	11:15:13						admin
403061	นางจินตนา	3920600	งานรับใหม่	27/09/2012	11:25:31						admin
403061	นางวิมลรัตน์	3920600	งานรับใหม่	27/09/2012	15:29:42						admin

Dash Board สรุปจำนวนงานทั้งหมด จำนวนที่ชำระแล้ว ติดต่อได้ และจำนวนที่ติดต่อไม่ได้

จำนวนสัญญาทั้งหมด	OS BALANCE
5	388,453.93
จำนวนสัญญาชำระเดือนนี้	รวมยอดชำระ
0	
จำนวนสัญญานัดชำระเดือนนี้	รวมยอดนัดชำระเดือนนี้
0	
จำนวนสัญญาติดต่อได้	OS BAL ติดต่อได้
5	388,453.93
จำนวนสัญญาติดต่อไม่ได้	OS BAL ติดต่อไม่ได้
0	

การเทียบ Port งานกับสรุป Port ของผู้ว่าจ้าง

- เปิดตาราง TotalPort ตารางนี้เป็นตารางรับข้อมูล TotalPort ปัจจุบัน โดยต้องลบข้อมูลเดิมก่อน จากนั้นนำข้อมูลที่ผู้ว่าจ้างส่งมาวางลงไป
- ปุ่มฐานข้อมูล ที่ไม่ตรง Totalport หมายถึง งานที่มีในระบบของบริษัท แต่ไม่มีใน totalport ใหม่ งานกลุ่มนี้ต้องลบออก โดยคลิกปุ่มและ del ได้ทันที (ก่อนลบควร copy ใต้ excel ไว้เพื่อสำรองข้อมูล)
- ปุ่ม TotalPort ที่ไม่ตรงกับฐานข้อมูล กลุ่มนี้เป็นงานที่ไม่มีในระบบต้องนำเข้าไปในหน้านำเข้าต่อไป

การเทียบงานภายนอกกับฐานข้อมูล

ตัวอย่างเช่น หัวหน้างานมีการแบ่งงานไว้ใน excel แล้วต้องการให้ระบบเปลี่ยนผู้ถืองานตามไฟล์ excel นั้นๆ สามารถทำได้โดยการนำข้อมูลใน excel นั้นวางในตารางเทียบ

	เลขที่สัญญา	รหัสพนักงาน	note1	note2	note3	note4	note5	สถานะลูกหนี้	Balance
✓	00000000xxxx								0.00
*									0.00

การวางใช้วิธี copy (ctrl+c) และวาง (ctrl+v) โดยก่อนวางให้คลิกปุ่มที่หัวบรรทัด เพื่อให้ทั้งบรรทัดไฮไลท์สีดำ

จากนั้นให้คลิกที่ปุ่ม “ผลเทียบ” จะแสดงผลเทียบที่ตรงกันระหว่าง ตารางเทียบ และ ฐานข้อมูล สามารถ update ได้โดย copy ข้อมูลจากฝั่งตารางเทียบทับฝั่งฐานข้อมูลได้เลย โดยวางเฉพาะคอลัมน์ที่ต้องการ Update เท่านั้น

เลขที่สัญญา	ตารางเทียบ.รหัสพนักงาน	ตารางเทียบ.สถานะลูกหนี้	ตารางเทียบ.Balance	note1	note2	center	เลขสัญญา	DATAMAIN.รหัสพนักงาน	DATAMAIN.สถานะลูกหนี้	DATAMAIN.Balance
00000000xxxx			0.00			--	00000000xxxx	admin	B01	21,634.7.

รายงานระยะเวลาถือในการติดตามงานของพนักงาน

id:	accNo:	Custome	วันที่โทร	ระยะเวลา:	วันนัดชำระ:	ยอดนัดชำระ:	รหัสพนักงาน:	สถานะลูกหนี้:
679	4020410	นายเอกชัย	27/09/2012 10:05:48	0	26/09/2012	15,000.00	admin	B01
680	4020510	นายเกรียง	27/09/2012 10:09:14	4			admin	B01
681	4020510	นางวิภาลัย	27/09/2012 10:25:31	16			admin	B01
682	4020510	นายวิศิษฐ์	27/09/2012 10:27:22	2			admin	B01
683	4020510	นายวิสิทธิ์	27/09/2012 10:36:15	9			admin	B01
684	4020510	นายเพ็ญ	27/09/2012 10:40:24	4			admin	B01
685	4020510	นายปริญญา	27/09/2012 10:43:32	3			admin	B01
686	4030608	นายประสิทธิ์	27/09/2012 10:47:20	4			admin	B01
687	4030609	นายประภา	27/09/2012 10:50:07	3			admin	B01
688	4030609	นางจรัสรี	27/09/2012 10:53:21	3			admin	B01
689	4030610	นายพโยม	27/09/2012 10:54:27	1			admin	B01
690	4030610	นางพิงดา	27/09/2012 11:01:55	7			admin	B01
691	4030610	นางสวคน	27/09/2012 11:05:01	4			admin	A02
692	4030610	นางวิมลศรี	27/09/2012 11:15:13	10			admin	B01
693	4030610	นางจินตนา	27/09/2012 11:25:31	10			admin	B01
694	4030610	นางอารี	27/09/2012 11:38:38	13			admin	B01
695	4030610	นายสุเทพ	27/09/2012 11:40:42	2			admin	B01
696	4030611	นายภาณุ	27/09/2012 11:42:40	2			admin	B01
697	4030611	นายสุริย	27/09/2012 11:46:52	4			admin	B01
698	4030611	นายอนุชา	27/09/2012 11:52:05	6			admin	B01
699	4030707	นางสาวรัช	27/09/2012 12:01:35	9			admin	B01
700	4030708	นายณรงค์	27/09/2012 12:08:49	7			admin	B01
701	4040510	นายธีรนต์	27/09/2012 12:15:38	7			admin	B01
702	4040510	นางสาวมณ	27/09/2012 12:17:52	2			admin	B01
703	4040510	นางสายท	27/09/2012 12:36:36	19			admin	B01
704	4040510	นางสาวมณ	27/09/2012 12:41:04	5			admin	B01
705	4040510	ส.อ.อดิเร	27/09/2012 12:47:26	6			admin	B01
706	4040510	ส.อ.พงษ์	27/09/2012 12:50:52	3			admin	B01
707	4040510	ส.ค.ท.ธรา	27/09/2012 12:54:02	4			admin	B01
708	4040510	นายวิเศษ	27/09/2012 13:00:58	6			admin	B01
709	4040606	นายจำนง	27/09/2012 13:04:13	4			admin	B01
710	4040606	นางศิริพร	27/09/2012 13:06:39	2			admin	B01
711	4040606	นายประภา	27/09/2012 13:08:29	2			admin	B01
712	4040606	นายอนุช	27/09/2012 13:09:38	1			admin	B01
713	4040606	นางสาวสา	27/09/2012 13:13:27	4			admin	B01
714	4040606	นายศษณ	27/09/2012 13:14:53	1			admin	B01

ส่วนจัดการข้อมูล สำหรับ Admin

จัดการข้อมูล

งานวางไม่ได้	ลงงาน	ลงรายการจ่าย
ระบบ Auto Assign	ตัดยอด	ตัดยอด
ตาราง Assign งาน	ตาราง payment	ตาราง payment
ขอคัด STR	ลอกใบเสร็จ	ลอกใบเสร็จ
ขอคัด PGS	เมนูงานกฎหมาย	เมนูงานกฎหมาย
นำเข้าผลคัดข้อมูลลูกค้า	รายงานงบบังคับคดี	รายงานงบบังคับคดี
นำเข้าผลคัดข้อมูลผู้ค้า	เมนูออกจดหมาย	เมนูออกจดหมาย
ตั้งค่ารายละเอียดพนักงาน	ประวัติเข้าใช้ระบบ	ประวัติเข้าใช้ระบบ
ตั้งค่ารหัสเข้าระบบ User	สรุประยะเวลาติดตาม	สรุประยะเวลาติดตาม
กำหนดค่าสถานะลูกหนี้	กำหนดสิทธิ์(IT)	กำหนดสิทธิ์(IT)
สถานะลูกหนี้ สามารถติดตามได้มากกว่า 1 ครั้ง/วัน		
กำหนดค่า Code Action , Group		
กำหนดค่า CodeAction2		
ตารางฐานข้อมูลหลัก		
ตารางฐานข้อมูลผลการติดตาม		
รับผลการติดตาม		
โหลดผลการติดตาม		
โหลดเบอร์ติดต่อ		

-สำหรับรับงานใหม่ Import โดยการ Copy วางปกติ หากมีการฟ้อง error งานที่วางไม่ได้จะโชว์ในปุ่ม งานวางไม่ได้ ถัดไป (การวางงานใหม่หากมีงานเดิม ให้วางงานใหม่ต่อท้ายในบรรทัดสุดท้าย)
 -ระบบ Auto Assign ใช้สำหรับให้โปรแกรมแบ่งงานให้พนักงานผู้ดูแลได้เท่ากันแบบอัตโนมัติ
 -ตาราง Assign งาน ใช้สำหรับเปลี่ยนข้อมูลผู้ถืองานบางเคส

ตาราง payment ใช้เก็บข้อมูลรายการที่ลูกค้าชำระ
 -หากใส่ข้อมูลที่ ลงรายการจ่ายแล้วกดตัดยอด ระบบจะลบยอดค้างหน้าพร้อมลูกค้าและบันทึกรายการชำระลงตารางข้อมูล
 -หากใส่ข้อมูลที่ ตารางpayment ระบบจะบันทึกข้อมูลpayment อย่างเดียวไม่มีการลบยอดค้างหน้าจ

นำเข้าข้อมูลลูกค้า ใช้สำหรับนำเข้าผลคัด ปกส และ สทร

กำหนดค่า user , password และสิทธิ์สำหรับเข้าระบบ โดย user ที่สร้างต้องเป็น user เดียวกับ รหัสพนักงาน ที่ได้รับ Assign งาน

การตั้งค่าต่างๆ เช่น Result ,Action Code และกำหนดว่า Result ใดบ้างที่อนุญาตให้ติดตามได้มากกว่า 1 ครั้ง / วัน

ลงข้อมูลผลการติดตามจาก excel เข้าระบบ

ลงข้อมูลผลการคัดเบอร์โทรเพิ่มเติม

ระบบ AutoAssign

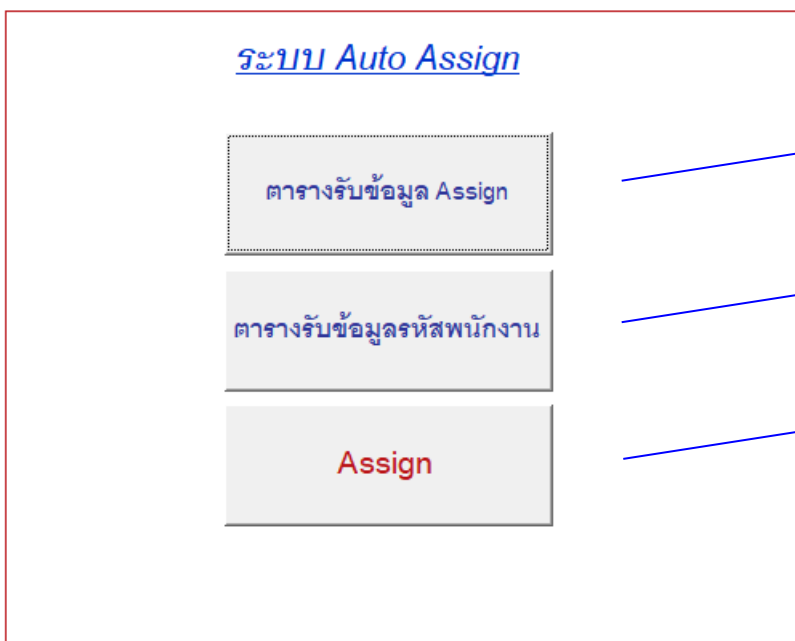

ใส่ข้อมูลเลขสัญญาที่ต้องการ Assign งาน

ใส่ข้อมูล รหัสพนักงาน ที่จะแบ่งงานให้ตามเลขสัญญาที่วางในปุ่มแรก

กดปุ่ม Assign ระบบจะแบ่งให้เท่ากัน และแสดงผลการ Assign

Notice

ตารางรับข้อมูลออกจดหมาย
PREVIEW 1
PREVIEW 2
PREVIEW 3
บันทึกรายการส่งจดหมาย

ใส่เลขสัญญาและที่อยู่ที่ต้องการออกจดหมาย

Preview φόρμจดหมายแบบต่างๆ

รายละเอียดฟอร์มข้อมูลงานกฎหมาย

1. Menu

2. ตัวกรองและค้นหาข้อมูล

collectionDB

File Home Add-ins Tools สร้างเห็น Tell me what you want to do

MenuLegal ALLREPORT

ค้นหา

CLEAR

รายงาน

ค้นหา

CLEAR

รายงาน

วันที่รับคำฟ้อง ตั้งแต่ ถึงวันที่

วันที่ฟ้อง ตั้งแต่ ถึงวันที่

วันที่ปิดคำบังคับ ตั้งแต่ ถึงวันที่

วันที่ก่อนฟ้อง ตั้งแต่ ถึงวันที่

วันที่พิพากษา ตั้งแต่ ถึงวันที่

ยอดพิพากษา ตั้งแต่ ถึง

กำหนดวันบังคับชำระหนี้ ตั้งแต่ ถึงวันที่

กำหนดวันบังคับชำระหนี้ ตั้งแต่ ถึงวันที่

วันรับเงินคืนคำขึ้นศาล ตั้งแต่ ถึงวันที่

วันนัดชำระ ตั้งแต่ ถึงวันที่

ยอดนัดชำระ ตั้งแต่ ถึงวันที่

คดีแดง

เลขเก็บหมายบังคับคดี

วันที่ส่งหมายบังคับคดี

สถานที่ส่งหมาย

สถานะสิทธิ

สถานะคดี

เบอร์บ้าน หรือ

เบอร์มือถือ

วันที่รับคำฟ้อง ตั้งแต่ ถึงวันที่

วันที่ฟ้อง ตั้งแต่ ถึงวันที่

วันที่ปิดคำบังคับ ตั้งแต่ ถึงวันที่

วันที่ก่อนฟ้อง ตั้งแต่ ถึงวันที่

วันที่พิพากษา ตั้งแต่ ถึงวันที่

ยอดพิพากษา ตั้งแต่ ถึง

กำหนดวันบังคับชำระหนี้ ตั้งแต่ ถึงวันที่

กำหนดวันบังคับชำระหนี้ ตั้งแต่ ถึงวันที่

วันรับเงินคืนคำขึ้นศาล ตั้งแต่ ถึงวันที่

วันนัดชำระ ตั้งแต่ ถึงวันที่

ยอดนัดชำระ ตั้งแต่ ถึงวันที่

คดีแดง

เลขเก็บหมายบังคับคดี

วันที่ส่งหมายบังคับคดี

สถานที่ส่งหมาย

สถานะสิทธิ

สถานะคดี

เบอร์บ้าน หรือ

เบอร์มือถือ

Form View

Num Lock

10:49

02/07/2563

collectionDB

File Home Add-ins Tools สร้างเห็น Tell me what you want to do

MenuLegal ALLREPORT

ค้นหา

CLEAR

รายงาน

วันที่รับคำฟ้อง ตั้งแต่ ถึงวันที่

วันที่ฟ้อง ตั้งแต่ ถึงวันที่

วันที่ปิดคำบังคับ ตั้งแต่ ถึงวันที่

วันที่ก่อนฟ้อง ตั้งแต่ ถึงวันที่

วันที่พิพากษา ตั้งแต่ ถึงวันที่

ยอดพิพากษา ตั้งแต่ ถึง

กำหนดวันบังคับชำระหนี้ ตั้งแต่ ถึงวันที่

กำหนดวันบังคับชำระหนี้ ตั้งแต่ ถึงวันที่

วันรับเงินคืนคำขึ้นศาล ตั้งแต่ ถึงวันที่

วันนัดชำระ ตั้งแต่ ถึงวันที่

ยอดนัดชำระ ตั้งแต่ ถึงวันที่

คดีแดง

เลขเก็บหมายบังคับคดี

วันที่ส่งหมายบังคับคดี

สถานที่ส่งหมาย

สถานะสิทธิ

สถานะคดี

เบอร์บ้าน หรือ

เบอร์มือถือ

Form View

Num Lock

10:49

02/07/2563

collectionDB

File Home Add-ins Tools สร้างเห็น Tell me what you want to do

MenuLegal ALLREPORT

ค้นหา

CLEAR

รายงาน

วันที่นับ	ตั้งแต่	ถึงวันที่	สิ่งที่ต้องทำ	สถานที่กำหนดการ	การติดต่อ	ผลการทำงาน	ผู้ปฏิบัติงาน	กำหนดรับผลการทำ	หมายเหตุ
		13/05/2562	วันที่นัดสืบ						
		13/05/2562	วันที่นัดสืบ						
		13/05/2562	วันที่นัดสืบ						
		13/05/2562	วันที่นัดสืบ						
		13/05/2562	วันที่นัดสืบ						
		13/05/2562	วันที่นัดสืบ						
		13/05/2562	วันที่พักษา						
		13/05/2562	วันที่นัดสืบ						
		13/05/2562	วันที่นัดสืบ						
		13/05/2562	วันที่พักษา						
		13/05/2562	วันที่นัดสืบ						
		13/05/2562	วันที่นัดสืบ						

Records: 14 of 1

Form View

Num Lock 10:50 02/07/2563

collectionDB

File Home Add-ins Tools สร้างเห็น Tell me what you want to do

MenuLegal ALLREPORT

ค้นหา

CLEAR

รายงาน

วันที่หมายแจ้ง	ตั้งแต่	ถึงวันที่	วันครบกำหนดดำเนินการ	ถึงวันที่	ค่าสิ่ง	รายละเอียดหมายแจ้งจากกรมบังคับคดี	ผู้รับเอกสาร	สำ
		01/04/2562	11/04/2562		458.00			

Records: 1 of 1

Form View

Num Lock 10:50 02/07/2563

3. ฟอรัมข้อมูลคดี

collectionDB

File Home Add-ins Tools สร้างเห็น Tell me what you want to do

MenuLegal ข้อมูลคดี

ข้อมูลหลัก ยอดหนี้บ้าน ยอดหนี้ยอดฟ้องร้อง ยอดหนี้ยอดฟ้องอาญา ส่งฟ้อง จำเลย2 จำเลย3-4 จำเลย5-6 สืบพยาน พิพากษา ฟ้องขอ อุทธรณ์ฎีกา คำบังคับ รายการนิติ ส่งสืบทรัพย์ กำหนดการ ข้อมูลญาติ ทรัพย์สินและรถยนต์ ที่ดิน อาศัย ไล่และขาย

เลขสัญญา: W XXXXXXX ความคิด: แฟง รวมยอดตามสภาพหากษา รหัสพนักงาน:
 ชื่อจำเลยที่1: นาย XXXXXXX วันขยายความดำเนินคดี: 05/05/2547 ทุนทรัพย์ฟ้อง: 0.00 วันนัดชำระ:
 นามสกุลจำเลยที่1: XXXXXXX กฎหมายรับงาน: 07/12/2544 6782 เงินต้นHPคงเหลือ: 0.00 ยอดนัดชำระ:
 เลขIDจำเลยที่1: XXXXXXX วันที่อนุมัติฟ้อง: 08/12/2544 เงินต้นคงเหลือ: 0.00 วันนัดเจรจา:
 ชื่อใหม่: ชุกราก: ตั้งค่า ผู้รับมอบอำนาจ: สถานะคดี: ตั้งค่า 024.ปิดบัญชี
 ที่อยู่: วันที่ส่งงานหมาย: 15/07/2545 ฐานความผิด: สถานะสืบ: ตั้งค่า 013.ปิดบัญชี
 ค.อ. ชื่อหมาย: ตั้งค่า 034.ประวัตื เบอร์บ้าน: สถานะสืบ: ตั้งค่า
 จังหวัด ประเภทบัญชี: A วันที่ก่อนฟ้อง: เบอร์บ้าน:
 รหัสไปรษณีย์ วันที่รับฟ้อง: 28/08/2545 Noteสำคัญ: เบอร์มือถือ:
 สถานะเจ้าบ้าน คดีค่า: พ. 15/07/2545 หมายเหตุ: วันที่ส่งงานสืบทรัพย์: 01/07/2556
 วันย้ายเข้า: วันที่ฟ้อง: 28/08/2545 หมายเหตุ: โชนลับ: ตั้งค่า 3
 โจทก์: ตั้งค่า คดีค่า: พ. 28/03/2546 พนงสืบทรัพย์: ตั้งค่า ชัยวัฒน์ (ต้น)
 เลขทะเบียน: เลขที่ฟ้อง: 28/03/2546 อาชีพจำเลยที่1:
 เลขบัญชีส่วนตัว: พิพากษา/ยอม: พ. 28/03/2546 วันที่ปิดบัญชี:
 กรมบังคับคดี: วันขยายความสืบ: 28/03/2556 หมายเหตุ: หมายเหตุ:
 Holddate: SET

Note เบเร็ดคือ รับชำระเงิน คดีวาง คดีชิงว รายการรับจัด ผลคดีในศาล Review

คดีข้อมูล	วันที่เวลา	ActionDetail	สถานะบัญชี	เบอร์โทร	ผลการติดตาม	ผู้บันทึก	รหัสการติดตาม	นัดcall

Record: 3597 Unfiltered Search

Form View Num Lock 10:54 02/07/2563

collectionDB

File Home Add-ins Tools สร้างเห็น Tell me what you want to do

MenuLegal ข้อมูลคดี

ข้อมูลหลัก ยอดหนี้บ้าน ยอดหนี้ยอดฟ้องร้อง ยอดหนี้ยอดฟ้องอาญา ส่งฟ้อง จำเลย2 จำเลย3-4 จำเลย5-6 สืบพยาน พิพากษา ฟ้องขอ อุทธรณ์ฎีกา คำบังคับ รายการนิติ ส่งสืบทรัพย์ กำหนดการ ข้อมูลญาติ ทรัพย์สินและรถยนต์ ที่ดิน อาศัย ไล่และขาย

เลขสัญญา: XXXXXXX **บันทึกคิวบัญชีย่อย**
 ฝ่ายที่ส่งฟ้อง: ตั้งค่า ค่าติดตาม: 0.00
 วันที่คดีนี้สูญบัญชี: 02/07/2563 ค่าจดหมาย: 0.00
 เงินคงเหลือ: 0.00 ค่าหมาย: 0.00
 ดอกเบี้ยเข้าชื่อ: 0.00 ค่าชำระรวมเดือน: 0.00
 รวมลูกหนี้คงเหลือ: 0.00 ค่าอื่นๆ: 0.00
 รวมยอดหนี้: 0.00 รวมค้างบัญชีย่อย: 0.00
 อัตราดอกเบี้ย ร้อยละ: 15.00 คอปี
 ยอดดอกเบี้ย วัน: 0.00 บาท
 นับแต่ วันที่คดีนี้สูญบัญชี
 ถึงวันที่

แบบสัญญา: ตั้งค่า
 คิดดอกเบี้ย
 ถึงวันที่: 02/07/2563
 Print ใบแจ้งหนี้รับงาน
 วันที่ลงข้อมูล:
 ผู้ลงข้อมูล: legal

Note เบเร็ดคือ รับชำระเงิน คดีวาง คดีชิงว รายการรับจัด ผลคดีในศาล Review

เบอร์ติดต่อ	สถานะที่ติดต่อ

Record: 1 of 1 No Filter Search

Record: 3597 Unfiltered Search

Form View Num Lock 10:54 02/07/2563

collectionDB

File Home Add-ins Tools สร้างเห็น Tell me what you want to do

MenuLegal ข้อมูลคดี

ข้อมูลหลัก ยอดหนี้บ้าน ยอดหนี้ยอดฟ้องร้อง ยอดหนี้ยอดฟ้องอาญา ส่งฟ้อง จำเลย2 จำเลย3-4 จำเลย5-6 สืบพยาน พิพากษา ฟ้องขอ อุทธรณ์ฎีกา คำบังคับ รายการนิติ ส่งสืบทรัพย์ กำหนดการ ข้อมูลญาติ ทรัพย์สินและรถยนต์ ที่ดิน อาศัย ไล่และขาย

เลขสัญญา: XXXXXXX **บันทึกคิวบัญชีย่อย**
 ฝ่ายที่ส่งฟ้อง: ตั้งค่า ค่าติดตาม: 0.00
 วันที่คดีนี้สูญบัญชี: 02/07/2563 ค่าจดหมาย: 0.00
 เงินคงเหลือ: 0.00 ค่าหมาย: 0.00
 ดอกเบี้ยเข้าชื่อ: 0.00 ค่าชำระรวมเดือน: 0.00
 รวมลูกหนี้คงเหลือ: 0.00 ค่าอื่นๆ: 0.00
 รวมยอดหนี้: 0.00 รวมค้างบัญชีย่อย: 0.00
 อัตราดอกเบี้ย ร้อยละ: 15.00 คอปี
 ยอดดอกเบี้ย วัน: 0.00 บาท
 นับแต่ วันที่คดีนี้สูญบัญชี
 ถึงวันที่

แบบสัญญา: ตั้งค่า
 คิดดอกเบี้ย
 ถึงวันที่: 02/07/2563
 Print ใบแจ้งหนี้รับงาน
 วันที่ลงข้อมูล:
 ผู้ลงข้อมูล: legal

Note เบเร็ดคือ รับชำระเงิน คดีวาง คดีชิงว รายการรับจัด ผลคดีในศาล Review

เบอร์ติดต่อ	สถานะที่ติดต่อ

Record: 1 of 1 No Filter Search

collectionDB วทกร สุขานิช

File Home Add-ins Tools ส่วนเห็น Tell me what you want to do

MenuLegal **ข้อมูลคดี**

ข้อมูลหลัก ยอดหนี้รับงาน ขออนุมัติยอดฟ้องแพ่ง ขออนุมัติยอดฟ้องอาญา ส่งฟ้อง จำนวนz จำนวนอ-4 จำนวนอ-6 สืบพยาน พิพากษา ทำยอม ออกรื้อฎีกา คำวินิจฉัย รายการเบิก ส่งสืบทรัพย์ กำหนดการ ข้อมูลญาติ ทรัพย์สินและรถยนต์ ที่ดิน ยานยนต์ ไม้และตาย ฯลฯ

เลขคดีญา: XXXXXXX

วันที่ยื่นฟ้อง: 02/07/2563

วันที่คดีรอด: 02/07/2563

ฟ้องเรียกค่าขาดประโยชน์: 0.00

ฟ้องเรียกชดเชย 15% ของเงินต้น: 0.00

ขอชดเชยดอกเบี้ย: 0.00

ราคาขายทอดตลาด: 0.00

รวมยอดฟ้องเรียกค่าขาด: 0.00

กรณีทำสัญญาประนีประนอม

รายละเอียดคดีสัญญาประนีประนอม	ไม่ชำระหนี้ยอม	ชำระ (10%)	ชำระทั้งหมด	ต่ำกว่าอุทธรณ์	ยอดปรับยึด
	0.00	0.00	0.00	0.00	0.00

ฟ้องเรียกค่าเสียหาย

จำนวนคดี: 0.00

ค่าเสียหาย: 0.00

ค่าฤชาธรรมเนียม: 0.00

ดอกเบี้ย: 0.00

ค่าอื่น: 0.00

รวมยอดฟ้องเรียกค่าเสียหาย: 0.00

ทุนทรัพย์ฟ้อง: 0.00

รวมเงิน: 0.00

อัตราดอกเบี้ย: 0.00 %

เป็นเงิน: 0.00

ก่อนชำระ: 0.00 **งวด**

งวดละ: 0.00

ราคาเช่าซื้อ: 0.00

เงินลงทุน: 0.00

หนังสือออกเลิกสัญญาลงวันที่:

หนังสือแจ้งเลิกถอนลงวันที่:

ขายทอดตลาดวันที่:

หนังสือขอไต่สวนในส่วนที่ขาดทุนวันที่:

วันที่ลงข้อมูล: 02/07/2563 10:54:32

ผู้ลงข้อมูล: legal

ใบขออนุมัติยอดฟ้องส่งงาน นาย (X)

ใบขออนุมัติยอดฟ้องส่งงาน นาย (W)

ใบขออนุมัติยอดฟ้องที่สืบ

Record: 14 | 1 of 1 | No Filter | Search

Note บันทึกคำร้อง ข้างฟ้อง ขันสืบฯ รายการบันทึก ผลคดีบันทึก Review

เลขที่สัญญา	รับชำระครั้งที่	วันที่จ่าย	ยอดจ่าย	รายละเอียดการจ่าย	ยอดคงเหลือ	เดือนที่ส่งคดี	หมายเหตุ
XXXXXXX	1						

Record: 14 | 1 of 1 | Unfiltered | Search

รับชำระยอด

Record: 14 | 3597 | Unfiltered | Search

Form View Num Lock

10:54
02/07/2563

collectionDB รวมโทธ สุพาณิชย์

File Home Add-ins Tools สร้างเห็น Tell me what you want to do

MenuLegal ข้อมูลคดี

ข้อมูลหลัก ขอดหนังสือขาน ขอนุมมีขอคังพ่ง ขอนุมมีขอคังอชญา ส่งฟ้อง จำเลย2 จำเลย3-4 จำเลย5-6 สืบพยาน ทักทษา ทำยอม อุทธรณ์ฎีกา คำบังคับ หมายการณีก ส่งสืบทรัพย์ กำหนดการ ข้อมูลญาติ ทรัพย์สินและรถยนต์ ที่ดิน ชาติด ล้มละลาย

วันส่งNoticeครั้งที่1: **ประเภทNoticeครั้งที่1:** **Notice1**

ผลตอบรับครั้งที่1:

วันส่งNoticeครั้งที่3: **ประเภทNoticeครั้งที่3:** **Notice3**

ผลตอบรับครั้งที่3:

วันส่งNoticeครั้งที่2: **ประเภทNoticeครั้งที่2:** **Notice2**

ผลตอบรับครั้งที่2:

วันส่งNoticeครั้งที่4: **ประเภทNoticeครั้งที่4:** **Notice4**

ผลตอบรับครั้งที่4:

เลขสัญญา	จำเลย	ประเภทที่อยู	เลขที่	อำเภอ	จังหวัด	รหัสไปรษณีย์
* XXXXXXX						

Record: 14 1 of 1 No Filter Search

Note เบรจคังอ วบชวระเงิน คังทว: คังคังอ: รายการรับชคค คังคังนพทท Review

เลขสัญญา	เลขสัญญาคังทวง	ชื่อ	นามสกุล	IDCARD	หมายเหตุ
* XXXXXXX					

Record: 14 1 of 1 No Filter Search

Record: 14 3597 Unfiltered Search Num Lock 10:54 02/07/2563

Form View

collectionDB รวมโทธ สุพาณิชย์

File Home Add-ins Tools สร้างเห็น Tell me what you want to do

MenuLegal ข้อมูลคดี

ข้อมูลหลัก ขอดหนังสือขาน ขอนุมมีขอคังพ่ง ขอนุมมีขอคังอชญา ส่งฟ้อง จำเลย2 จำเลย3-4 จำเลย5-6 สืบพยาน ทักทษา ทำยอม อุทธรณ์ฎีกา คำบังคับ หมายการณีก ส่งสืบทรัพย์ กำหนดการ ข้อมูลญาติ ทรัพย์สินและรถยนต์ ที่ดิน ชาติด ล้มละลาย

ชื่อจำเลยที่2: **อาชีพจำเลยที่2:**

นามสกุลจำเลยที่2:

เลขIDจำเลยที่2:

เลขสัญญา	จำเลย	ประเภทที่อยู	เลขที่	อำเภอ	จังหวัด	รหัสไปรษณีย์
* XXXXXXX	2					

Record: 14 1 of 1 No Filter Search

Note เบรจคังอ วบชวระเงิน คังทว: คังคังอ: รายการรับชคค คังคังนพทท Review

เลขสัญญา	ชื่อจำเลยที่1	นามสกุลจำเลยที่1	เลขIDจำเลยที่1	คดีดำ	ศาล	คดีแดง
XXXXXXX	XXXXXXX	XXXXXXX	XXXXXXX		พ.599/45 จ.สุรินทร์	พ.240/46

Record: 14 1 of 1 No Filter Search

Record: 14 3597 Unfiltered Search Num Lock 10:54 02/07/2563

Form View

collectionDB รวิกร สุพานิช

File Home Add-ins Tools ส่วนเห็น Tell me what you want to do

MenuLegal ข้อมูลคดี

ข้อมูลหลัก ยอดหนี้มีงาน ขออนุมัติยอดฟ้องร้อง ขออนุมัติยอดฟ้องอาญา ส่งฟ้อง จำเลย2 จำเลย-4 จำเลย-8 สิบลพยาน พิพากษา ฟ้องขอ อุทธรณ์ฎีกา คำบังคับ รายการเบิก ส่งสิ้นทรัพย์ กำหนดการ ขันมูลญาติ ทรัพย์สินและรถยนต์ ที่ดิน ชาติ ล้มละลาย

นัดไกล่เกลี่ยนัดสืบพยาน: 28/03/2003 กำหนดส่งเอกสารเชิญพยานสืบ: วันส่งเอกสารเชิญพยานสืบ: XXXXXXX

สถานะสืบพยาน: หมายเหตุเอกสารเชิญพยานสืบ:

ปัญหาการสืบพยาน:

* 1	วันที่นัดสืบ	เวลานัดสืบ	รายละเอียดนัดสืบ	หมายเหตุนัดสืบ	เจ้าหน้าที่ผู้รับผิดชอบ	วันที่นัดไกล่เกลี่ย	เวลานัดไกล่เกลี่ย	รายละเอียดนัดไกล่เกลี่ย	หมายเหตุ

Record: 1 of 1

Note เบอร์ดัดข้อ รับชำระเงิน คดีทวง คดีสืบฯ รายการรับแจ้ง ผลคดีในศาล Review

คิวข้อมูลผลการติดตาม	วันที่เวลา	ActionDetail	สถานะบัญชี	เบอร์โทร	ผลการติดตาม	ผู้บันทึก	รหัสการติดตาม	นัดcall

Record: 1 of 3597 Unfiltered Search

Form View Num Lock 10:55 02/07/2563

collectionDB รวิกร สุพานิช

File Home Add-ins Tools ส่วนเห็น Tell me what you want to do

MenuLegal ข้อมูลคดี

ข้อมูลหลัก ยอดหนี้มีงาน ขออนุมัติยอดฟ้องร้อง ขออนุมัติยอดฟ้องอาญา ส่งฟ้อง จำเลย2 จำเลย-4 จำเลย-8 สิบลพยาน พิพากษา ฟ้องขอ อุทธรณ์ฎีกา คำบังคับ รายการเบิก ส่งสิ้นทรัพย์ กำหนดการ ขันมูลญาติ ทรัพย์สินและรถยนต์ ที่ดิน ชาติ ล้มละลาย

คดีเลข: วันที่พิพากษา: 28/03/2546 ค่าพิพากษาขั้นต้น: XXXXXXX

พิพากษา_ยอม: พิพากษา ยอดพิพากษา: 50,000.00

ผลพิพากษา: ต้นเงินพิพากษา: 50,000.00

ตั้งค่า: อัตราดอกเบี้ยพิพากษา: 7.50

กำหนดรับเงินคืนค่าขึ้นศาล: ยอดดอกเบี้ย/วัน: 10

วันรับเงินคืนค่าขึ้นศาล: นับตั้งแต่วันที่: 01/01/2562

หมายเหตุรับเงินคืนค่าขึ้นศาล: ถึงวันที่:

รวมจำนวนวัน	549
รวมดอกเบี้ยเท่ากับ	5,640.41
รวมยอด พน+ดอกเบี้ย	55,640.41
ค่าชำระรวมเต็มศาล:	0.00
ค่าหมายความ:	0.00
ค่าอื่นๆ:	0.00

ค่าบังคับคดี: 0.00 ลายความอุทธรณ์: 27/04/2546

รวม: 55,640.41

Note เบอร์ดัดข้อ รับชำระเงิน คดีทวง คดีสืบฯ รายการรับแจ้ง ผลคดีในศาล Review

คิวข้อมูลผลการติดตาม	วันที่เวลา	ActionDetail	สถานะบัญชี	เบอร์โทร	ผลการติดตาม	ผู้บันทึก	รหัสการติดตาม	นัดcall

Record: 1 of 3597 Unfiltered Search

Form View Num Lock 10:55 02/07/2563

collectionDB

File Home Add-ins Tools สร้างเห็น Tell me what you want to do

MenuLegal ข้อมูลคดี

ข้อมูลหลัก ยอดหนี้มีงาน ยอดหนี้ยอดฟ้องร้อง ยอดหนี้ยอดฟ้องอาญา ส่งฟ้อง จำเลย2 จำเลย3-4 จำเลย5-8 สืบพยาน พิพากษา ทัชชอม อูหมื่นฎีกา คำบังคับ รายการเบิก ส่งสิ้นทรัพย์ กำหนดการ ข้อมูลญาติ ทรัพย์สินและรถยนต์ ที่ดิน อาศัย ไล่และขาย

วันที่ทำยอม:

ยอดทำยอม:

ยอดปรับคดีนัด:

ผ่อนชำระเดือนละ:

จำนวนงวดผ่อน:

เริ่มงวดแรก:

ยอดปรับคดีนัด:

อัตราดอกเบี้ย:

นับตั้งแต่วันที่:

ถึงวันที่:

รวมจำนวนวัน:

ยอดคำนวณดอกเบี้ย (ยอดทำยอมหรือยอดปรับคดีนัด):

ยอดดอกเบี้ย/วัน:

รวมดอกเบี้ย:

ยอดลูกคำชำระแล้ว:

ค่าบังคับคดี:

รวม:

วันที่ศาลคืนค่าธรรมเนียม:

จำนวนเงินศาลคืนค่าธรรมเนียม:

เลขที่เช็คศาลคืนค่าธรรมเนียม:

ใบแจ้งหนี้ รายละเอียดสัญญายอม:

Note เบอร์คดีคือ รับชำระเงิน คดีทวง คดีฟ้อง รายการรับอีก ผลคดีในพัก Review

คิวข้อมูลผลการติดตาม	วันที่เวลา	ActionDetail	สถานะบัญชี	เบอร์โทร	ผลการติดตาม	ผู้บันทึก	รหัสการติดตาม	นัดcall

Record: 14 3597 Unfiltered Search

Form View Num Lock 10:55 02/07/2563

collectionDB

File Home Add-ins Tools สร้างเห็น Tell me what you want to do

MenuLegal ข้อมูลคดี

ข้อมูลหลัก ยอดหนี้มีงาน ยอดหนี้ยอดฟ้องร้อง ยอดหนี้ยอดฟ้องอาญา ส่งฟ้อง จำเลย2 จำเลย3-4 จำเลย5-8 สืบพยาน พิพากษา ทัชชอม อูหมื่นฎีกา คำบังคับ รายการเบิก ส่งสิ้นทรัพย์ กำหนดการ ข้อมูลญาติ ทรัพย์สินและรถยนต์ ที่ดิน อาศัย ไล่และขาย

วันที่ยื่นอุทธรณ์:

วันที่พักฎีกาอุทธรณ์:

กำหนดอุทธรณ์:

ทุนทรัพย์ยื่นอุทธรณ์:

คดีคำยื่นอุทธรณ์:

คดีแดงยื่นอุทธรณ์:

คำพิพากษาอุทธรณ์:

วันที่ยื่นฎีกา:

วันที่พักฎีกาฎีกา:

วันที่แจ้งฎีกา:

ทุนทรัพย์ฎีกา:

วันส่งคำบังคับฎีกา:

คดีแดงยื่นฎีกา:

คดีคำยื่นฎีกา:

คำพิพากษายื่นฎีกา:

XXXXXX

Note เบอร์คดีคือ รับชำระเงิน คดีทวง คดีฟ้อง รายการรับอีก ผลคดีในพัก Review

คิวข้อมูลผลการติดตาม	วันที่เวลา	ActionDetail	สถานะบัญชี	เบอร์โทร	ผลการติดตาม	ผู้บันทึก	รหัสการติดตาม	นัดcall

Record: 14 3597 Unfiltered Search

Form View Num Lock 10:57 02/07/2563

collectionDB รภัทร สุพานิช

File Home Add-ins Tools สร้างเห็น Tell me what you want to do

MenuLegal **ข้อมูลคดี**

ข้อมูลหลัก ยอดหนี้มีงาน ขออนุมัติยอดฟ้องแพ่ง ขออนุมัติยอดฟ้องอาญา ส่งฟ้อง จำเลย2 จำเลย3-4 จำเลย5-6 สืบพยาน พิพากษา ฟ้องขอ อุทธรณ์ฎีกา คำบังคับ รายการเบิก ส่งสืบทรัพย์ กำหนดการ ขออนุญาตตี ทรัพย์สินและรถยนต์ ที่ดิน อาศัย ไล่และขาย

กำหนดส่งคำบังคับ: วันที่ออกหมายตั้ง:

วันที่ส่งคำบังคับ: จำนวนที่ดำเนินการรับหมายตั้ง:

ผลส่งคำบังคับ: ปัญหาที่พบในการออกหมายตั้ง:

เลขเก็บหมายตั้ง:

กำหนดออกหมายบังคับคดี:

วันออกหมายบังคับคดี:

เจ้าหน้าที่ดำเนินการหมายบังคับคดี:

เลขเก็บหมายบังคับคดี:

ผลการค่าฤชาธรรมเนียมหมายบังคับคดี:

ส่งหมาย

กำหนดส่งหมาย	วิธีการส่งหมาย	ผลส่งหมาย
*		

Record: 14 of 1

Note เบอร์ติดต่อ รับชำระเงิน คดีแพ่ง คดีอาญา รายการรับอีก ผลคดีในศาล Review

คิวข้อมูล ผลการ ติดตาม	วันที่เวลา	ActionDetail	สถานะบัญชี	เบอร์โทร	ผลการติดตาม	ผู้บันทึก	รหัสการติดตาม	นัดcall

Record: 14 of 3597 Unfiltered Search

Form View Num Lock 10:57 02/07/2563

collectionDB รภัทร สุพานิช

File Home Add-ins Tools สร้างเห็น Tell me what you want to do

MenuLegal **ข้อมูลคดี**

ข้อมูลหลัก ยอดหนี้มีงาน ขออนุมัติยอดฟ้องแพ่ง ขออนุมัติยอดฟ้องอาญา ส่งฟ้อง จำเลย2 จำเลย3-4 จำเลย5-6 สืบพยาน พิพากษา ฟ้องขอ อุทธรณ์ฎีกา คำบังคับ รายการเบิก ส่งสืบทรัพย์ กำหนดการ ขออนุญาตตี ทรัพย์สินและรถยนต์ ที่ดิน อาศัย ไล่และขาย

วันที่เบิกค่านายครั้งที่1: 21/08/2545 วันที่เบิกค่านายครั้งที่2: วันที่เบิกค่านายครั้งที่3:

วันที่โอนเบิกค่านายครั้งที่1: วันที่โอนเบิกค่านายครั้งที่2: วันที่โอนเบิกค่านายครั้งที่3:

รายการเบิก	ตั้งค่า	วันที่เบิก	ยอดเบิก	หัก ณ ที่จ่าย	ยอดสุทธิ	ใบจ่าย	ผู้ดำเนินการ	หมายเหตุ
ค่านาย ครั้งที่1		02/07/2563	1,500.00	45.00	1,545.00		รับพิมพ์	Print
(New)				0.00				Print

Print บัญชี รายจ่าย รวม

Note เบอร์ติดต่อ รับชำระเงิน คดีแพ่ง คดีอาญา รายการรับอีก ผลคดีในศาล Review

คิวข้อมูล ผลการ ติดตาม	วันที่เวลา	ActionDetail	สถานะบัญชี	เบอร์โทร	ผลการติดตาม	ผู้บันทึก	รหัสการติดตาม	นัดcall

Record: 14 of 3597 Unfiltered Search

Form View Num Lock 10:58 02/07/2563

collectionDB รวบรวม สุพานิช

File Home Add-ins Tools ส่วนเห็น Tell me what you want to do

MenuLegal ข้อมูลคดี

ข้อมูลหลัก ข้อมูลที่มีงาน ข้อมูลมีข้อพิพาท ข้อมูลมีข้อพิพาทอาญา ส่งฟ้อง จำเลย2 จำเลย3-4 จำเลย5-6 สืบพยาน พิพากษา ทำยอม อุทธรณ์ฎีกา คำบังคับ รายการเบิก ส่งสิ้นทรัพย์ กำหนดการ ชี้มูลญาติ ทรัพย์สินและรถยนต์ ที่ดิน อาศัย ล้มละลาย

เช็คกำหนดการตามกำหนด XXXXXXXX

วันที่กำหนดการ: วันที่: กำหนดครบผล:

สิ่งที่ต้องทำ: ผู้ปฏิบัติงาน: หมายเลข:

ผลการทำงาน:

Note เบอร์ติดต่อ วันชำระเงิน คดีทวง คดีค้ำประกัน รายการรับแจ้ง ผลคดีในศาล Review

คิวข้อมูล	วันที่เวลา	ActionDetail	สถานะบัญชี	เบอร์โทร	ผลการติดตาม	ผู้บันทึก	รหัสการติดต่อ	นัดcall

Record: 14 of 3597 Unfiltered Search

Form View Num Lock 10:58 02/07/2563

collectionDB รวบรวม สุพานิช

File Home Add-ins Tools ส่วนเห็น Tell me what you want to do

MenuLegal ข้อมูลคดี

ข้อมูลหลัก ข้อมูลที่มีงาน ข้อมูลมีข้อพิพาท ข้อมูลมีข้อพิพาทอาญา ส่งฟ้อง จำเลย2 จำเลย3-4 จำเลย5-6 สืบพยาน พิพากษา ทำยอม อุทธรณ์ฎีกา คำบังคับ รายการเบิก ส่งสิ้นทรัพย์ กำหนดการ ชี้มูลญาติ ทรัพย์สินและรถยนต์ ที่ดิน อาศัย ล้มละลาย

เลขสัญญา: XXXXXXXX ข้อมูลที่อยู่หาทาน ,ญาติและผู้สมรสเพิ่มเติม

ชื่อญาติ: เลขที่บัตรประชาชน: ชื่อคู่สมรส:

ความสัมพันธ์กับลูกพี่: ที่อยู่ญาติ: วันจดทะเบียนสมรส:

ญาติลูกพี่ราย: เลขที่: เขตทะเบียนสมรส:

วันเกิดข้อมูลญาติ: หมู่: สถานะหย่า:

ผู้ส่งคดีข้อมูลญาติ: หมู่บ้าน: วันหย่า:

ผู้คดีข้อมูลญาติ: ซอย: เขตหย่า:

วันคดีจริงข้อมูลญาติ: ถนน: หมายเลขสักหลัง:

กำหนดวันผลคดีข้อมูลญาติ: ตำบล: ทรัพย์สินได้:

ค่าใช้จ่ายจริงคดีข้อมูลญาติ: อำเภอ: ระหว่างสมรส:

ผู้ลงข้อมูลญาติ: จังหวัด:

วันที่ลงข้อมูลญาติ: รหัสไปรษณีย์:

เบอร์โทร:

เบอร์มือถือ: email: userลงข้อมูล: legal

Note เบอร์ติดต่อ วันชำระเงิน คดีทวง คดีค้ำประกัน รายการรับแจ้ง ผลคดีในศาล Review

คิวข้อมูล	วันที่เวลา	ActionDetail	สถานะบัญชี	เบอร์โทร	ผลการติดตาม	ผู้บันทึก	รหัสการติดต่อ	นัดcall

Record: 14 of 3597 Unfiltered Search

Form View Num Lock 10:58 02/07/2563

collectionDB

MenuLegal ข้อมูลคดี ข้อมูลทรัพย์สิน

เลขสัญญา:

ทรัพย์สินจำเลย:

วันตั้งเรื่องยึดทรัพย์สิน:

กำหนดวันออกยึดทรัพย์สิน:

วันยึดทรัพย์สินจริง:

ผู้ออกยึดทรัพย์สิน:

สำนักงานบังคับคดีที่ออกยึด:

เจ้าหน้าที่บังคับคดี:

สถานที่ออกยึดทรัพย์สิน:

สถานะเจ้าบ้านทรัพย์สินที่ได้:

ราคางานยึดทรัพย์สิน:

ผู้ซื้อทรัพย์สินได้:

วันที่ซื้อทรัพย์สินได้:

Records: 1 of 1 | Filtered | Search

Form View Num Lock 10:59 02/07/2563

collectionDB

MenuLegal ข้อมูลคดี ข้อมูลที่ดิน

เลขสัญญา:

จำเลยที่: สถานะ: ศาล:

เลขที่โฉนด: หน้าสำรวจ:

ที่ตั้ง:

ตำบล: อำเภอ: จังหวัด:

เนื้อที่:

สิ่งปลูกสร้าง:

วันจดทะเบียน: ยอดจำนอง:

ผู้รับจำนอง:

กรรมสิทธิ์รวม:

หมายเหตุ:

สำนักงานที่ดิน:

พบ/ไม่พบ:

วันที่พบทรัพย์สิน:

พนักงานสืบพบ:

ตั้งเรื่องยึดข้ามเขต: 0

ผู้ดำเนินการ: 0

วันที่ยึดทรัพย์สิน:

ผู้ดำเนินการ: 0

งดการขาย วันที่: ถึง:

วันที่ขายได้:

ยอดที่ขายได้:

userลงข้อมูล: legal วันที่ลงข้อมูล:

Records: 1 of 1 | Filtered | Search

Form View Num Lock 10:59 02/07/2563

collectionDB รศภัทร สุพานิช

File Home Add-ins Tools ส่วนเห็น Tell me what you want to do

MenuLegal **ข้อมูลคดี**

ข้อมูลหลัก ข้อมูลที่มีงาน ข้อมูลที่มียอดฟ้อง ข้อมูลที่มียอดฟ้องอาญา ส่งฟ้อง จำเลย2 จำเลย3-4 จำเลย5-6 สืบพยาน ทพพชยา ทพชชช ทพชชช ทพชชช คำปรับสืบ รายการเบิก ส่งสืบทรัพย์ กำหนดการ ชี้แจงฎีกา ทรัพย์สินและรถยนต์ ที่ดิน อาศัย สืบและสาย

เลขสัญญา: XXXXXXXX **ข้อมูลอาชญา**

อาชญากรรม: อาชญากรรม อาชญากรรม

จำเลยที่: เลขสัญญา - รับเงินครั้งที่ - วันที่ - จำนวนเงิน - หมายเหตุ

พบ/ไม่พบ: * XXXXXXX

วันที่สืบ:

บริษัท:

สาขา:

จังหวัด:

รับอาชญา:

ผู้อาศัย:

ผลการอาชญา:

สำนักงานบังคับคดีที่อาศัย:

หมายเหตุอาชญา:

Record: 14 | 1 of 1 | Unfiltered Search

Note: เมอร์คิวรี รับชำระเงิน คดีทั่วไป รายการรับเงิน ผลิตเงินฝาก xview

เลขสัญญา	ชื่อ	ID	ธนาคาร	เลขที่บัญชี	จำนวนเงิน	สาขา	ประเภท	ที่ตั้ง	ผู้ดำเนินการ	วันคดีบัญชี	วันรับผลคดีบัญชี
* XXXXXXX											

Record: 14 | 1 of 1 | Unfiltered Search

collectionDB รศภัทร สุพานิช

File Home Add-ins Tools ส่วนเห็น Tell me what you want to do

MenuLegal **ข้อมูลคดี** **BankRupCy**

วันที่พิกษาล้มละลาย: เลขสัญญา:

เวลาพิกษา: ข้อมูลเอกสารที่ได้รับมา:

วันยื่นคำขอรับชำระหนี้: วันรายงานคำสั่งที่ทักท้วงทรัพย์:

ยอดหนี้ที่ขอรับชำระหนี้: หนี้ทรัพย์ขอรับชำระหนี้:

ODนับจากวันส่งงาน: กำหนดส่งบันทึกถ้อยคำ:

คดีหมายเลขแดง: รายละเอียดเงินคืนจากศาล:

เจ้าหนี้รายที่:

สถานะทางคดี:

นัดประชุมเจ้าหนี้ครั้งแรก:

เวลา:

ผลการประชุม:

เจ้าหนี้:

หมายเหตุ:

นัดตรวจคำขอรับชำระหนี้: วันที่ทักท้วงคดีขาด:

เวลา: วันโฆษณาคำสั่งที่ทักท้วงทรัพย์:

ผลการทักท้วงคำขอ: วันขาดอายุความยื่นคำขอรับชำระหนี้:

หมายเหตุกรณีเลื่อน: คำสั่งที่ทักท้วงทรัพย์:

นัดตรวจคำขอ:

นัดประชุมเจ้าหนี้ครั้งที่สอง: วันคดีจ่ายคำสั่งรับชำระหนี้:

เวลานัดประชุมเจ้าหนี้ครั้งที่สอง: กำหนดตาม จาก โฆษณา คำสั่งที่ทักท้วงทรัพย์:

ผลการประชุมเจ้าหนี้ครั้งที่สอง: ประเภทเจ้าหนี้ ที่ยื่นคำขอ:

หมายเหตุผลการประชุมเจ้าหนี้: การคัดค้านสำเนาเอกสาร:

กำหนดนัดอื่น: การแถลงขอรับเอกสารคืน:

สรุปผลการดำเนินการ:

Record: 14 | 1 of 1 | Filtered Search

Form View Num Lock 10:59 02/07/2563

collectionDB

File Home Add-ins Tools สร้างเห็น Tell me what you want to do

MenuLegal ข้อมูลคดี

ขออนุมัติขอต่ออายุ สัญญา ส่งฟ้อง จำเลย จำเลย-4 จำเลย-5 สืบพยาน พิพากษา ทำยอม ออกร่างฎีกา คำบังคับ ฎีกาฎีกา ส่งสืบทรัพย์ กำหนดการ ข้อมูลญาติ ทรัพย์สินและรถยนต์ ที่ดิน อาชีพ ล้มละลาย ราชทัณฑ์ เอกสารจากกรม

เข็กรายการขายทอดตลาด XXXXXXX

เลขสัญญา	เลขที่โฉนด	จำเลย	ขายทอดตลาดครั้งที่	วันนัดขายทอดตลาด	เวลานัดขายทอดตลาด	ผลการขายทอด	หมายเหตุ
* XXXXXXX							a

Record: 1 of 1

Note เบื้องต้น รับชำระเงิน คดีทวง คดีซื้อขาย รายการบันทึก ผลคดีในศาล Review

วันที่เวลา	ActionDetail	สถานะบัญชี	เบอร์โทร	ผลการติดตาม	ผู้บันทึก	รหัสการติดต่อ	นัดcall

Record: 1 of 1

Form View

Num Lock Filtered

11:00 02/07/2563

collectionDB

File Home Add-ins Tools สร้างเห็น Tell me what you want to do

MenuLegal ข้อมูลคดี

ขออนุมัติขอต่ออายุ สัญญา ส่งฟ้อง จำเลย จำเลย-4 จำเลย-5 สืบพยาน พิพากษา ทำยอม ออกร่างฎีกา คำบังคับ ฎีกาฎีกา ส่งสืบทรัพย์ กำหนดการ ข้อมูลญาติ ทรัพย์สินและรถยนต์ ที่ดิน อาชีพ ล้มละลาย ราชทัณฑ์ เอกสารจากกรม

เลขที่สัญญา: XXXXXXX

ชื่อเอกสาร: []

ชื่อเอกสาร: []

คำสั่ง: []

รายละเอียด: []

ผู้รับเอกสาร: []

สำนักงานบังคับคดี: []

จังหวัด: []

เลขแดง: []

ศาล: []

ภพ: []

งานหมาย

สถานะงานหมาย: []

วันที่หมายแจ้ง: []

สรุป ณ วันที่: 02/07/2563

วันครบกำหนดดำเนินการ: []

ระยะเวลา: []

รับเงินส่วนได้: []

รับค่าใช้จ่ายคืนโจทก์: []

วางเงินค่าใช้จ่าย: []

วันที่ดำเนินการ: []

ผู้แทนโจทก์: []

หมายเหตุงานหมาย: []

Record: 1 of 1

Note เบื้องต้น รับชำระเงิน คดีทวง คดีซื้อขาย รายการบันทึก ผลคดีในศาล Review

เลขที่สัญญา	วันที่เชิด	เลขที่เชิด	ยอดเงิน	ธนาคาร	สาขา	หมายเหตุ	ยอดคงเหลือ	วันที่รับเชิด	วันที่ส่งเช็คไปธนาคาร	userลงข้อมูล	วันที่ลงข้อมูล
* XXXXXXX										legal	

Record: 1 of 1

Form View

Num Lock Filtered

11:00 02/07/2563

4. การกรองข้อมูลเพื่อส่งสลิปทรัพย์สิน

5. รายงานคดี

6. รายงานยึด อาศัยทรัพย์

การเชื่อมต่อฐานข้อมูลกับ server ผ่าน ODBC (กรณีที่ไม่โปรแกรมไม่เชื่อมต่ออัตโนมัติ)

- กด start >> setting >> Control Panel >> Administrative Tools >> Data Sources (ODBC)

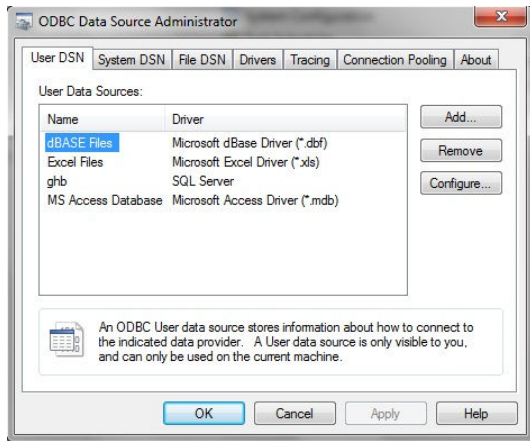

ODBC เลือก add >> SQL Server >> Finish

- ใส่นาม เลือก server >> next

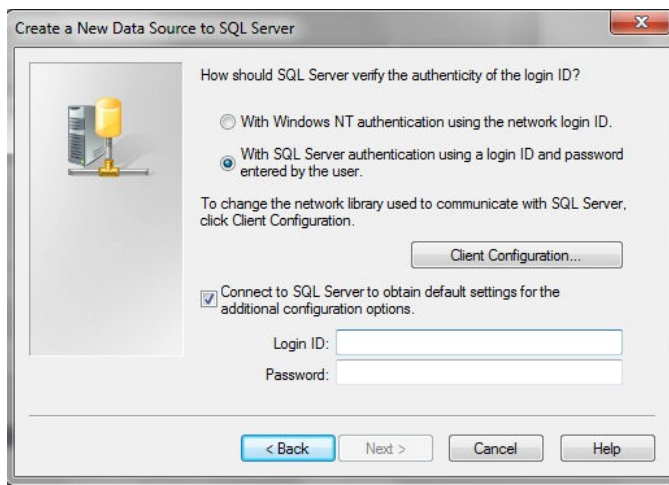

เลือกตามรูป ใส่ id และ password Database

- ตีเลือกข้อมูล >> next >> จนถึง Finish

การ BackUp

ระบบใช้ฐานข้อมูล SQL SERVER รันบน Windows Server ดังนั้นการ backup database หลักจะทำบน SQL Server (ผู้ขายจะตั้ง backup อัตโนมัติให้)

แต่ทั้งนี้ผู้ใช้สามารถ copy ข้อมูลจาก database หลักไปที่ excel เครื่องส่วนตัวได้เอง โดยคลิกที่ปุ่ม "Backup" บนเมนูหลัก

- หากมีงานหลายผู้ว่าจ้าง ทางผู้เขียนจะใช้วิธีแยกฐานข้อมูลและแยกไฟล์โปรแกรม ออกจากกัน (ติดตั้งครั้งแรกจะลงให้ 3 ฐานข้อมูล)
- หลังจากติดตั้งผู้เขียนจะแก้ไขโปรแกรมตามที่คุณร้องขอภายใน 60 วัน เช่น แก้ฟอร์ม เพิ่มรายงาน ตามต้องการ
- ให้คำปรึกษาทางโทรศัพท์ฟรี หากมีการ service on site คิดค่าบริการเป็นครั้ง ตามตกลง
- รับบริการดูแลจัดการฐานข้อมูลรายเดือนแบบ remote ราคาถูก
- รับบริการคัดข้อมูลต่างๆ
- รับวางระบบเน็ตเวิร์ค , ติดตั้ง Server ,
- ขายคอมพิวเตอร์มือสอง ราคาถูกสำหรับงานเร่งรัดหนี้สินและงานออฟฟิศทั่วไป

สนใจติดต่อ

บริษัท คอลเลคทีบี2019 จำกัด , คุณ วรภัทร (กรรมการผู้จัดการ)

85/1423 ซ.ประชาอุทิศ79 ถ.ประชาอุทิศ แขวงทุ่งครุ เขตทุ่งครุ กรุงเทพฯ

08-5932-0466 , 09-2092-4624

Line ID : aod97

Email : worapat@prosperd.net , adminproperty@gmail.com

Site : www.prosperd.net